



**CUNDUACÁN**  
GRANDEZA Y DIGNIDAD  
2024-2027



**2025**  
AÑO DE LA  
Mujer  
Indígena

ENTE PUBLICO: Ayuntamiento de Cunduacán Tabasco.

MML-MIR (PROGRAMA PRESUPUESTARIO): N001 Desastres naturales

MODALIDAD: Gasto corriente

UR: Secretaria del Ayuntamiento Protección Civil

## **1. Síntesis del diseño del ML-MIR:**

### **Población con mayor cultura y conocimiento en materia de Protección Civil y desastres naturales:**

#### **1.1 Justificación:**

Atendiendo a las disposiciones que rigen la Constitución Política de los Estados Unidos Mexicanos, la Ley General De Protección Civil, Ley Orgánica De Los Municipios Del Estado De Tabasco Y Reglamento De Protección Civil Del Municipio De Cunduacán, Tabasco; la Coordinación De Protección Civil comenta que en los últimos años el crecimiento de la mancha urbana va en aumento, esto conlleva, a que los impactos de los fenómenos perturbadores en el territorio, así como las emergencias tengan mayor frecuencia y por ende con más consecuencias a los habitantes, la flora, la fauna y la estabilidad económica de sectores más vulnerables, la poca cultura en materia de Protección Civil, gestión integral de riesgos y fenómenos perturbadores, que actualmente afectan a la población, es provocada por el desconocimiento de los reglamentos vigentes en el municipio, como son: reglamentos de protección civil, de construcción, seguridad pública y tránsito municipal, lo que ha propiciado pérdidas materiales y pérdidas humanas.

#### **1.2 Problema Identificado:**

Con la intención de resolver la problemática antes descrita, se busca lograr que los habitantes del municipio de Cunduacán, tengan mayor cultura y conocimiento en materia de protección civil, gestión integral de riesgos y de los fenómenos perturbadores, para lograrlo; se realizaran campañas informativas enfocadas al conocimiento de los desastres naturales, así como la atención inmediata de las emergencias reportadas en esta coordinación, para que la población tenga un mejor conocimiento de la operatividad de protección civil, así como una adecuada gestión integral de riesgo.

#### **1.3 Población Objetivo:**

No se cuenta con población objetivo ya que este programa atiende una cobertura geográfica.

GOBIERNO DE CUNDUACÁN  
**400 AÑOS**  
DE GRANDEZA, HISTORIA Y DIGNIDAD



#### 1.4 Cobertura Geográfica:

Aplica para todo el municipio de Cunduacán con énfasis en las zonas vulnerables.

Al término del periodo, se espera que los habitantes del municipio de Cunduacán, tengan un mayor conocimiento y cultura en materia de protección civil, fenómenos perturbadores y gestión integral de riesgos, así como una concientización adecuada de los riesgos en la zona.

#### 1.5 Cuadro de costos para el éxito de la ML-MIR:

COSTO DEL ÉXITO DEL ML-MIR
\$350, 000.00

**2.- Antecedentes:**

**2.1**

ENTE PUBLICO: Ayuntamiento de Cunduacán Tabasco.

MML-MIR (PROGRAMA PRESUPUESTARIO): N001 Desastres naturales

MODALIDAD: Gasto corriente

UR: Secretaria del Ayuntamiento Protección Civil

Formato 2. Antecedentes del MI-MIR.

MI-MIR	Lugar donde se implementó	Objetivo	Descripción del ML-MIR	Población objetivo o área de enfoque	Identificación de bienes o servicios	Resultados obtenidos
N001 Desastres Naturales	Cunduacán, Tabasco	Que la población, que habita en el municipio de Cunduacán, tenga conciencia de los peligros, que pudieran derivarse, ante una emergencia.	Campañas informativas diseñadas para el conocimiento de los sitios de los riesgos de los fenómenos perturbadores; así como la atención inmediata de las emergencias reportadas en la coordinación.	Población objetivo, habitantes del municipio de Cunduacán.	Prevención, auxilio y recuperación, a la población del municipio ante una emergencia o un fenómeno perturbador.	Se logró que el 20% de la población del municipio de Cunduacán, tuviera conocimiento en materia de protección civil.

**2.2** El presente programa presupuestario se implementó durante el Ejercicio 2024 y se continuara ejecutando en el ejercicio en curso para la población habitante del Municipio de Cunduacán, para que tengan conciencia de los peligros, que pudieran derivarse, ante una emergencia y saber actuar ante ella.



### **3.- Análisis Del Marco Jurídico Y Factibilidad Legal:**

Este programa presupuestario está fundamentado en la Constitución Política de los Estados Unidos Mexicanos en los Artículos 10, 25 y 73 Fracc. XXIX.

#### **Constitución Política de los Estados Unidos Mexicanos que reforma la de 5 de febrero de 1857.**

Capítulo I De los derechos humanos y sus garantías denominación del capítulo reformada DOF 10-06-2011.

Artículo 1o. En los Estados Unidos Mexicanos todas las personas gozarán de los derechos humanos reconocidos en esta Constitución y en los tratados internacionales de los que el Estado Mexicano sea parte, así como de las garantías para su protección, cuyo ejercicio no podrá restringirse ni suspenderse, salvo en los casos y bajo las condiciones que esta Constitución establece.

#### **Ley General De Protección Civil.**

Artículo 5.- Las autoridades de Protección Civil, enumeradas en el Artículo 27 de esta Ley, deberán actuar con base en los siguientes principios:

- I. Prioridad en la protección a la vida, la salud y la integridad de las personas;
- V. Establecimiento y desarrollo de una cultura de la protección civil, con énfasis en la prevención en la población en general.

Artículo 19.- La coordinación ejecutiva del sistema nacional recaerá en la secretaría por conducto de la coordinación nacional, la cual tiene las atribuciones siguientes en materia de Protección Civil:

- XVII. Fomentar en la población una cultura de protección civil que le brinde herramientas que en un momento dado le permitan salvaguardar su vida, sus posesiones y su entorno frente a los riesgos derivados de fenómenos naturales y humanos;

Artículo 43.- A fin de fomentar dicha cultura, las autoridades correspondientes dentro de sus respectivos ámbitos de competencia, deberán:

- I. Fomentar las actividades de Protección Civil;
- III. Impulsar programas dirigidos a la población en general, que le permita conocer de forma clara mecanismos de prevención y autoprotección;
- IV. Elaborar, estructurar y promocionar campañas de difusión sobre temas de su competencia relacionados con La Protección Civil, y



**Estatal**

### **Ley Orgánica De Los Municipios Del Estado De Tabasco.**

Artículo 29.- Son facultades y obligaciones de los Ayuntamientos:

- XLII. Atender a la seguridad pública en todo el municipio, proveyendo los recursos que requiera la organización y operación de la Unidad Municipal de Protección Civil, los cuerpos de policía preventiva, tránsito y bomberos.

**Municipal**

### **Reglamento de Protección Civil del Municipio De Cunduacán, Tabasco.**

Artículo 11.- El Sistema Municipal de Protección Civil, es organizado por el presidente Municipal, y es parte integrante del sistema estatal, teniendo como fin prevenir y proteger a las personas, su patrimonio y su entorno, ante la posibilidad de un desastre producido por causas de origen natural o humana.

Artículo 14.- Corresponde al Sistema Municipal de Protección Civil, establecer, promover, regular, coordinar las acciones de prevención, auxilio y recuperación inicial a fin de mitigar o atender los efectos destructivos de los desastres que se produzcan en el municipio.

VI. Toda persona tiene derecho a la salvaguarda y protección de su vida, sus bienes y su entorno;

Artículo 30. Compete a la Unidad Municipal de Protección Civil:

XVII. Promover la realización de cursos, ejercicios y simulacros que permitan mejorar la capacidad de respuesta de los participantes en el Sistema Municipal de Protección Civil;



**4.- Alineación con la Planeación del Desarrollo:**

**4.1**

ENTE PUBLICO: Ayuntamiento de Cunduacán Tabasco.

MML-MIR (PROGRAMA PRESUPUESTARIO): N001 Desastres naturales

MODALIDAD: Gasto corriente

UR: secretaria del Ayuntamiento Protección Civil

**FORMATO 3. Alineación Con La Planeación Del Desarrollo**

Nombre Instrumento Planeación.	Del De	Objetivo	Estrategias/Políticas	Líneas De Acción
PND		Gobernanza con justicia y participación ciudadana	Republica segura y con justicia	Fortalecimiento de la paz y la seguridad con: Atención a las causas, Inteligencia e investigación, Fortalecimiento de la Guardia Nacional y; Coordinación con estados, municipios y fiscalías.
PLED		4.- Tabasco en Paz	4.6.21 Contar con las medidas de seguridad y capacitación constante para el personal en la atención de las emergencias. 4.6.22 Fortalecer la estructura de recursos humanos, materiales y equipos del Instituto de Protección Civil.	4.6.21.1.2 Adquirir accesorios y equipos requeridos para el desempeño de sus funciones de manera eficiente. 4.6.21.2 Mantener en constante capacitación al personal de emergencias y rescate terrestre, fluvial, aéreo y marítimo.  4.6.22.1.1 Incrementar la plantilla laboral en las áreas operativas, de gestión del riesgo y bomberos. 4.6.22.1.3 Adquirir equipos de trabajo para oficina y operativos.



<p>Gobierno, administración y seguridad.</p>	<p>1.6: Contar con corporaciones profesionales eficientes y equipadas que les permitan ofrecer servicios de seguridad, protección civil y tránsito apegadas al marco jurídico y en ambiente laboral adecuado.</p>	<p>1.6.1. Crear las condiciones necesarias para que las corporaciones municipales cuenten con capacitación, profesionalización y equipamiento necesario para llevar a cabo sus funciones sociales de prevención y seguridad.</p>	<p>1.6.1.3. Gestionar recursos y emprender acciones que posibiliten la creación y/o actualización del atlas de riesgo municipal.</p> <p>1.6.1.4. Desarrollar planes de contingencia específicos por zona de riesgo en el Municipio.</p> <p>1.6.1.5. Gestionar cursos de capacitación en materia de Protección Civil al cuerpo técnico de Protección Civil y bomberos.</p> <p>1.6.1.6. Publicar el Atlas de Riesgo del Municipio y Vincularlo con los municipios de la región.</p>
<p>Objetivo de Desarrollo Sostenible (ODS)</p>	<p>16 Paz, justicia e instituciones sólidas.</p> <p>17 Alianzas para lograr los objetivos</p>		

**5.- Coherencia con otros programas o intervenciones públicas.**



5.1

ENTE PUBLICO: Ayuntamiento de Cunduacán Tabasco

MML-MIR (PROGRAMA PRESUPUESTARIO): N001 Desastres naturales

MODALIDAD: Gasto corriente.

UR: Secretaria del Ayuntamiento Protección Civil

Formato 4. Coherencia con otros programas.

Nombre del programa	Tipo de programa	Objetivo	Población objetivo	Bienes y servicios que provee	Cobertura	Dependencia o entidad coordinadora del programa	1 = complementario 2= posible duplicidad 3= otro (especifique)	Interdependencias identificadas entre los programas
No aplica	No aplica	No aplica	No aplica	No aplica	No aplica	No aplica	No aplica	No aplica

Nota: Este programa no tiene coherencia ni complementariedad con programas de otros Municipios o del Estado.

6.- Diagnóstico basado en el análisis del problema:



**6.1**

ENTE PUBLICO: Ayuntamiento De Cunduacán Tabasco  
 MML-MIR (PROGRAMA PRESUPUESTARIO): N001 Desastres naturales  
 MODALIDAD: Gasto Corriente.  
 UR: Secretaria del Ayuntamiento Protección Civil

**Formato 5. Identificación De Involucrados**

ACTORES	DESCRIPCIÓN DEL TIPO DE RELACIÓN CON EL ML-MIR PRESUPUESTARIO
Población:	Realizan la demanda de las actividades y proyectos necesarios, para la saber cómo actuar ante un fenómeno perturbador.
Delegados municipales:	Realiza la gestión y la vigilancia de los proyectos, en beneficio de la población habitante del municipio de Cunduacán.
Ayuntamiento:	Es el encargado de brindar las herramientas y equipo necesario para llevar a cabo los proyectos a realizar.
Protección Civil:	Realiza las actividades encaminadas para las mejoras de la población habitante del municipio de Cunduacán.
ONG	No aplica.
Otras categorías de involucrados	No aplica.

**6.2**



ENTE PUBLICO: Ayuntamiento de Cunduacán Tabasco  
 MML-MIR (PROGRAMA PRESUPUESTARIO): N001 Desastres naturales  
 MODALIDAD: Gasto corriente.  
 UR: Secretaria del Ayuntamiento Protección Civil

Formato 1. Matriz de motricidad y dependencia para la identificación del problema central.

PROBLEMA	1	2	3	4	MOTRICIDAD	PORCENTAJE
Construcciones habitacionales en zonas de riesgo.		2	2	3	7	24.14
Inadecuada planeación del crecimiento habitacional.	2		1	2	5	17.24
Desconocimiento de los sitios de riesgo.	3	2		3	8	27.59
Población con poca cultura en materia de protección civil y gestión integral de riesgos	3	3	3		9	31.3
Dependencia.	8	7	6	8	29	
Porcentaje.	27.59	24.14	20.69	27.59		

Coordenadas Cartesianas		
PROBLEMA	DEPENDENCIA	MOTRICIDAD
1	27.59	24.14
2	24.14	17.24
3	20.69	27.59
4	27.59	31.03

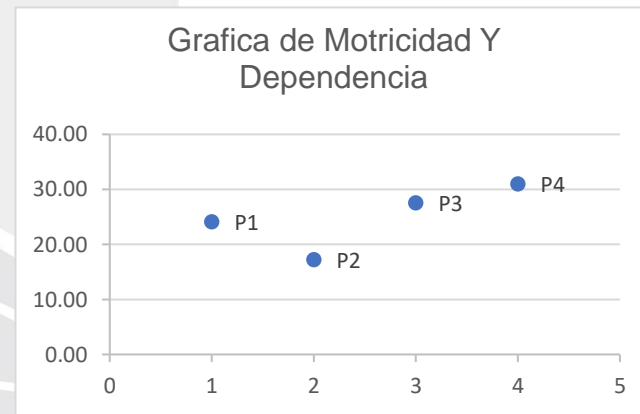



**6.3 Estado Actual Del Problema:** Con la implementación de programas, que se encarguen de dar una mayor información a los habitantes del Municipio de Cunduacán, se está creando cultura en materia de protección civil, se han impartido capacitaciones, con personal calificado, desde educación inicial, a docentes de estos centros educativos, se han emitido comunicados con números oficiales de la coordinación, para atención de emergencias, aún así, todavía hay mucho trabajo por hacer, puesto que en el último censo de INEGI, el municipio contaba con una población de 137,257 habitantes, cifra que va en aumento, por lo que se necesita seguir trabajando, para aumentar en la población conocimientos y cultura en la gestión integral de riesgos y protección civil.

MUNICIPIO DE CUNDUACÁN	TOTAL, ANUAL 2024
Incendio de Casa Habitación	24
Incendio de Vehículo	16
Incendio de Otros Inmuebles	30
Incendio de Pastizal	187
Incendio Forestal	18
Incendio de Basura	12
Fuga de Gas	73
Combate de Abeja	200
Captura de Animales	30
Suministro de Agua	73
Tala de Árbol	264
Caída de Estructura	0
Rescate de Persona Ahogada	3
Rescate de Persona en Espacio Confinado y Abierto	3
Accidente Automovilístico	64
Accidente De Moto	96
Fuga de Hidrocarburo y Derrame de Material Peligroso	8
Apoyo con Recorrido Acuático	0
Instalación de bombas	0
Evacuación de personas	0
Traslado de personas a refugio temporal	0
Desazolve de drenaje	0
<b>TOTAL, DE SERVICIOS POR MUNICIPIO</b>	<b>1101</b>

Esta es la tabla de incidencias contabilizados con respecto al año 2024, cuyos reportes de actividades son enviados de manera electrónica mensual al IPCET (Instituto De Protección Civil del Estado de Tabasco), con copia al Gobierno del Estado, así como semanal a CERPAEC región costa (Centro Regional de Prevención, Atención de Emergencia y Capacitación en Protección Civil).



**6.4 Evolución del Problema:** Se busca obtener una cultura de prevención apropiada en materia de Protección Civil y gestión integral de riesgos, esto mediante campañas informativas a la población acerca de las temporadas de estiaje y de lluvias; de igual manera se buscará brindar mayor servicio a la población que requiera apoyo solicitado vía telefónica a la Unidad Municipal de Protección Civil. Para esto se requieren equipos suficientes y en buen estado, así como personal capacitado para realizar las actividades antes descritas.

Al término del periodo se espera que los habitantes del municipio de Cunduacán, tengan cultura en la prevención, auxilio y recuperación ante cualquier agente perturbador, así como minimizar los efectos de los mismos.

**Árbol Del Problema**

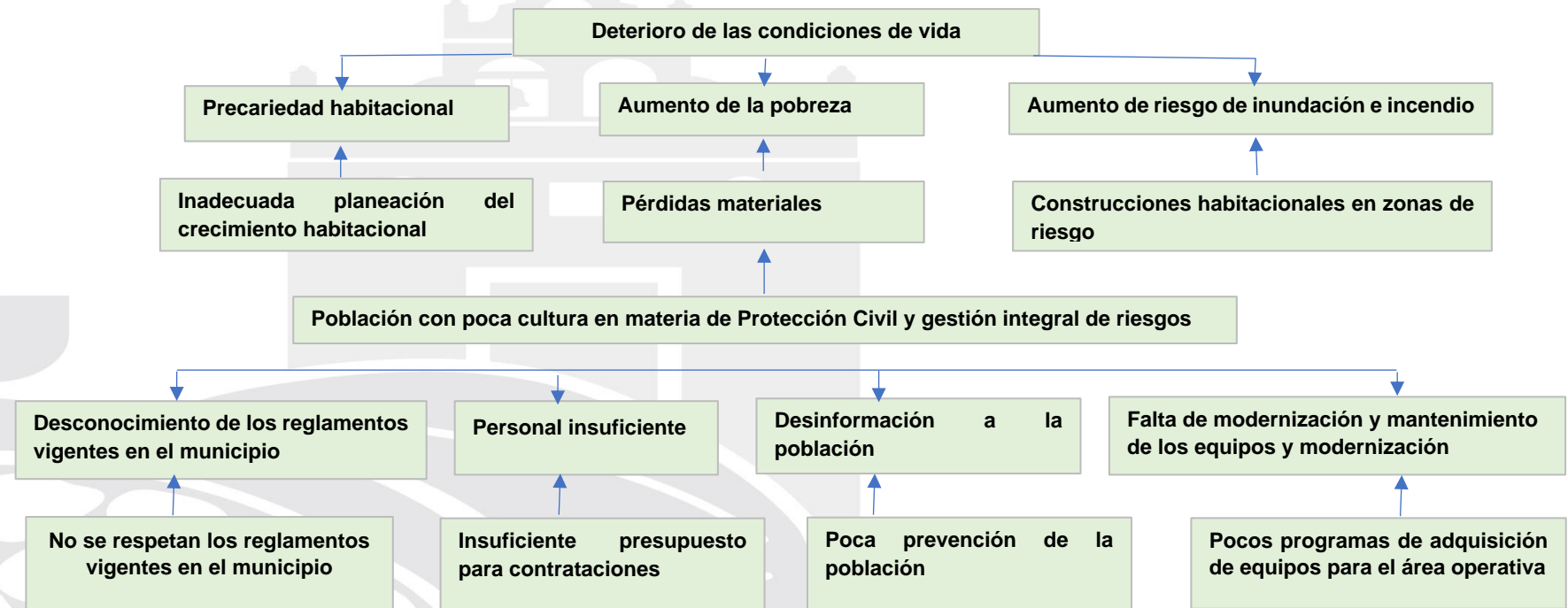



## 7.- Objetivo del ML-MIR

### 7.1 Definición del objetivo nivel propósito en narrativa:

Crear cultura de prevención, auxilio y recuperación a la población mediante campañas informativas, ante un desastre natural.

### 7.2 Árbol Del Objetivos

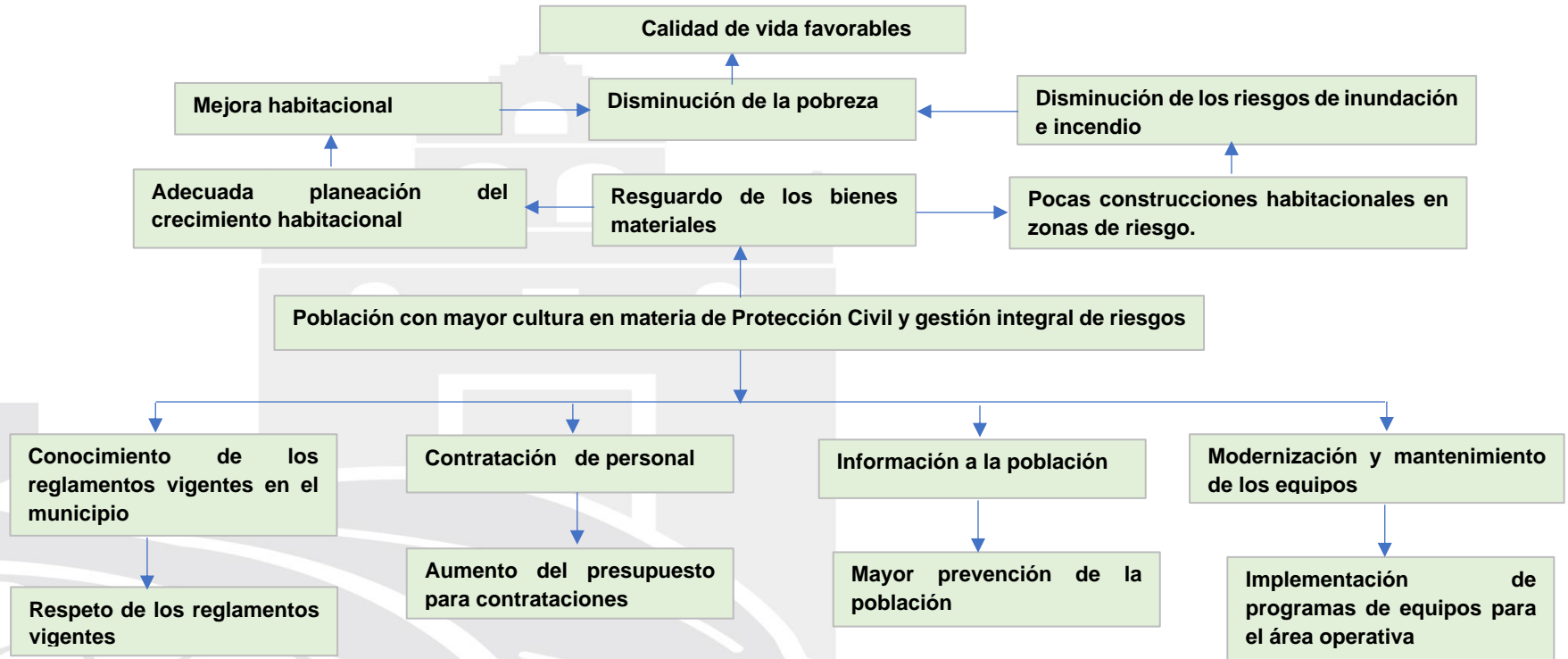



### 7.3

ENTE PUBLICO: Ayuntamiento de Cunduacán Tabasco

MML-MIR (PROGRAMA PRESUPUESTARIO): N001 Desastres naturales

MODALIDAD: Gasto corriente.

UR: Secretaria del Ayuntamiento Protección Civil

#### Formato 6. Estructura analítica del MI-Mir

Problemática (proviene del árbol de problemas)	Solución (proviene del árbol de objetivos)
Efectos: Inadecuada planeación del crecimiento habitacional, pérdidas materiales, construcciones habitacionales en zonas de riesgo, así como la desinformación de la población acerca de fenómenos perturbadores y gestión integral de riesgos.	Fines: Planeación adecuada del crecimiento habitacional, control de construcciones habitacionales en zonas de riesgo, concientización adecuada de los riesgos en las zonas vulnerables.
<p>Problema central: Población con poca cultura y conocimiento en materia de Protección Civil, gestión integral de riesgos y fenómenos perturbadores.</p> <p>Población o área de enfoque: Población del Municipio de Cunduacán.</p> <p>Descripción del Problema: Con la información de Protección Civil, referente a los efectos de los fenómenos perturbadores, refiere que este año han incrementado los servicios solicitados en el área, esto se debe en su mayoría a la desinformación y la poca cultura de la población en la gestión integral de riesgos.</p> <p>Magnitud (línea base): Municipio de Cunduacán.</p>	<p>Objetivo: Población con mayor cultura en materia de protección civil, fenómenos perturbadores y gestión integral de riesgos.</p> <p>Población o área de enfoque: Área de enfoque, área geográfica que comprenden el Municipio de Cunduacán</p> <p>Descripción del resultado esperado: Se espera que el 40% de la población del municipio, tengan el conocimiento de la gestión integral de riesgos y de cómo actuar ante una emergencia o un fenómeno perturbador.</p> <p>Magnitud (resultado esperado): Se incrementa la información y la capacitación para reducir la poca cultura en materia de protección civil, fenómenos perturbadores y gestión integral de riesgos de la población del municipio.</p>
Causas: Desconocimiento de los reglamentos vigentes en el municipio, personal operativo insuficiente, falta de modernización y mantenimiento de los equipos.	Medios: Campañas informativas con énfasis en las emergencias que pudieran surgir en su comunidad y cómo responder ante ellas, recursos humanos suficiente y capacitado para la evaluación y capacitación a la población, en desastres naturales y Protección Civil, unidades suficientes y en buen estado para brindar el apoyo a la ciudadanía.



**8.- Identificación y cuantificación de la población objetivo:**

**8.1**

ENTE PUBLICO: Ayuntamiento de Cunduacán Tabasco

MML-MIR (PROGRAMA PRESUPUESTARIO): N001 Desastres naturales

MODALIDAD: Gasto corriente.

UR: Secretaria del Ayuntamiento Protección Civil

Formato 7. Identificación y cuantificación de la población objetivo

Población de Referencia	Hombres	Mujeres	Hablantes de lengua indígena	Grupos de edad	Otros criterios
137,257	69,985	67,272		4	
Medio de verificación	INEGI 2020				
Población potencial	Hombres	Mujeres	Hablantes de lengua indígena	Grupos de edad	Otros criterios
137,257	69,985	67,272		4	
Medio de verificación	INEGI 2020				
Población objetivo	Hombres	Mujeres	Hablantes de lengua indígena	Grupos de edad	Otros criterios
137,257	69,985	67,272		4	
Medio de Verificación	INEGI 2020				



**8.2**

ENTE PUBLICO: Ayuntamiento de Cunduacán Tabasco  
 MML-MIR (PROGRAMA PRESUPUESTARIO): N001 Desastres naturales  
 MODALIDAD: Gasto corriente.  
 UR: Secretaria del Ayuntamiento Protección Civil

Formato 8. Identificación y cuantificación del área de enfoque objetivo

Área de enfoque		
Característica	Potencial	Objetivo
Descripción	No aplica	No aplica
Tipo	No aplica	No aplica
Unidad de medida	No aplica	No aplica
Cuantificación	No Aplica	No aplica

No aplica este formato por que atiende la población del Municipio de Cunduacán y de las zonas de riesgo del Municipio.

## 9.- Cobertura geográfica

### 9.1

ENTE PUBLICO: Ayuntamiento de Cunduacán Tabasco

MML-MIR (PROGRAMA PRESUPUESTARIO): N001 Desastres naturales

MODALIDAD: Gasto corriente

UR: Secretaria del Ayuntamiento Protección Civil

### Formato 9. Cobertura geográfica.

Nombre del municipio	Localidad	Población total	% de población urbana	% de población rural	Habitantes por tamaño de localidad					
					1 A 500	501 A 2500	2501 A 10000	10001 A 15000	15001 A 50000	Más de 50000
Cunduacán	Cunduacán	137,257	15%	85%						X

Nombre del municipio	Localidad	Población total	% de población urbana	% de población rural	Habitantes por tamaño de localidad					
					1 A 500	501 A 2500	2501 A 10000	10001 A 15000	15001 A 50000	Más de 50000
Cunduacán	Felipe Galván	467	15%	85%	X					
Cunduacán	San Pedro Cumuapa	503	15%	85%		X				
Cunduacán	Ejido El Carmen, Cumuapa	338	15%	85%	X					
Cunduacán	Ejido Marín	892	15%	85%		X				
Cunduacán	Cucuyulapa	4320	15%	85%			X			
Cunduacán	Cumuapa 2da. Sección	1278	15%	85%		X				
Cunduacán	Ejido Colima	342	15%	85%	X					
Cunduacán	Col. Mario Barrueta García	361	15%	85%	X					
Cunduacán	Ejido La Lucha	1989	15%	85%		X				
Cunduacán	Ejido Santo Tomas	1175	15%	85%		X				
Cunduacán	Ejido Laguna De Cucuyulapa	464	15%	85%	X					
Cunduacán	Ranchería Piedra 4ta	1485	15%	85%		X				



## 10.- Alcance poblacional de la intervención

### 10.1 Alcance real de la ML-MIR

Este programa tendrá un alcance poblacional universal, puesto que los servicios que proporciona la Unidad de Protección Civil, atienden a toda la población en general, respecto a la proyección de campañas de cultura de prevención, auxilio y recuperación, brindadas por Protección Civil, para crear cultura en gestión integral de riesgos, conocer acerca de los efectos de los fenómenos perturbadores y de cómo actuar ante una emergencia. Se buscará que el oyente, sean niños de preescolar en adelante, para que puedan entender los temas que serán tratados, no hay límite de edad de personas, ni sexo, se pretende que el total de la población cunduacanense conformado según el último censo INEGI, en el año 2020 por 137,257 habitantes, tenga al menos de manera básica, conocimiento de sitios de riesgo en el municipio y cómo actuar ante un desastre.

### 10.2 Tipo de intervención (universal/focalizada)

La intervención de este programa presupuestario es universal.



## 11.- Criterios de focalización

### 11.1

ENTE PUBLICO: Ayuntamiento de Cunduacán Tabasco

MML-MIR (PROGRAMA PRESUPUESTARIO): N001 Desastres naturales

MODALIDAD: Gasto corriente.

UR: Secretaria del Ayuntamiento Protección Civil

Formato 10. Criterios para la focalización de la población objetivo.

Criterio	Descripción del criterio	Justificación de elección
Ingreso	No aplica	No aplica
Sexo	No aplica	No aplica
Grupo etario	No aplica	No aplica
Condición de hablante de lengua indígena	No aplica	No aplica
Ubicación geográfica	No aplica	No aplica
Especificar otros criterios	No aplica	No aplica

Este formato no aplica por que comprende el servicio de Protección Civil el cual es universal para los habitantes del Municipio.

## 12.- Descripción ML-MIR

### 12.1

ENTE PUBLICO: Ayuntamiento de Cunduacán Tabasco

MML-MIR (PROGRAMA PRESUPUESTARIO): N001 Desastres naturales

MODALIDAD: Gasto corriente.

UR: Secretaria del Ayuntamiento Protección Civil

Formato 11. Características de los bienes o servicios del ML-MIR

Bien o servicio	Descripción del bien o servicio	Criterios de calidad	Criterios para determinar la entrega oportuna	Requisitos para acceder a los bienes o servicios	Por qué este bien o servicio es necesario para cumplir el objetivo
Concientización adecuada de los riesgos causados por los fenómenos perturbadores.	Planeación de las actividades a realizar, para mitigar los efectos de los fenómenos perturbadores, en las zonas vulnerables del Municipio.	Población concientizada e informada, respecto a los efectos de los fenómenos perturbadores y las causas que los originan.	Disponibilidad de vehículos, disponibilidad de personal y de material.	Ser habitante del Municipio de Cunduacán.	Las campañas y las actividades a emprender, están enfocadas en reducir los índices de deterioro, de la calidad de vida y la calidad ambiental.
Atención a las Emergencias reportadas a la base de Protección Civil.	Planeación de las actividades a realizar, para atender todos los reportes recibidos mediante llamadas telefónicas en la unidad municipal de protección civil.	Con los requerimientos de la población afectada por alguna emergencia.			

Este programa requiere un padrón de beneficiarios por estar enfocado a zonas con alto índice de inundación.

**Padrón de beneficiarios:** Se integrará por la relación de las personas que reciben las pláticas de concientización ante fenómenos perturbadores, respecto al servicio de protección civil no aplica integración de un padrón de beneficiarios puesto que solo se lleva una bitácora de actividades sin nombre de solicitante.



ENTE PUBLICO: Ayuntamiento de Cunduacán Tabasco  
MML-MIR (PROGRAMA PRESUPUESTARIO): N001 Desastres naturales  
MODALIDAD: Gasto corriente  
UR: Secretaria del Ayuntamiento Protección Civil

**Formato 12. Coherencia interinstitucional**

Institución	Área	Responsabilidad	Interactúa con	Mecanismos de coordinación
Ayuntamiento de Cunduacán, Tabasco	Presidencia	Brinda las mejores soluciones para la implementación de los programas.	Trabaja en conjunto con todas las áreas involucradas, con la finalidad de cumplir y llevar un mejor control.	Reportes y bitácoras
Ayuntamiento de Cunduacán, Tabasco	Secretaria del Ayuntamiento Protección Civil	Ejecución de los programas o proyectos para mejora de la población	Trabaja en conjunto con todas las áreas involucradas, con la finalidad de cumplir y llevar un mejor control.	Reporte anual de actividades
Ayuntamiento de Cunduacán, Tabasco	Dirección de Administración	Área encargada de dar seguimiento al proceso de solicitudes, mediante compras.	Trabaja en conjunto con todas las áreas involucradas, con la finalidad de cumplir y llevar un mejor control.	Requisiciones y órdenes de pago
Ayuntamiento de Cunduacán, Tabasco	Dirección de Recursos Humanos	Área encargada de realizar las contrataciones de capital humano.	trabaja en conjunto con todas las áreas involucradas, con la finalidad de cumplir y llevar un mejor control.	Requisiciones y contratos
Ayuntamiento de Cunduacán, Tabasco	Dirección de Programación	Área asignada a dar la suficiencia presupuestaria, para dar cumplimiento en tiempo y forma a las actividades a emprender.	Trabaja en conjunto con todas las áreas involucradas, con la finalidad de cumplir y llevar un mejor control.	Requisiciones y órdenes de pago
Ayuntamiento de Cunduacán, Tabasco	Dirección de Finanzas	Área responsable de realizar los pagos en tiempo y forma, a los actores para las necesidades que el programa requiera.	Trabaja en conjunto con todas las áreas involucradas, con la finalidad de cumplir y llevar un mejor control.	Reporte de actividades de manera semestral

**10.2 Participación Social**

La participación social en este programa se lleva a cabo por las solicitudes recibidas en la presidencia municipal, en la secretaria del Ayuntamiento y en la Coordinación De Protección Civil.



**13.- Matriz de indicadores para resultados:**

**13.1**

ENTE PUBLICO: Ayuntamiento de Cunduacán Tabasco

MML-MIR (PROGRAMA PRESUPUESTARIO): N001 Desastres naturales

MODALIDAD: Gasto corriente.

UR: secretaria del Ayuntamiento Protección Civil

Formato 13. Matriz de indicadores para resultado

Nivel	Resumen narrativo	Indicadores	Medios de verificación	Supuestos
Fin	Contribuir Contar con corporaciones coordinadas, profesionales, eficientes y equipadas que les permitan ofrecer servicios de seguridad, protección civil y transito apegadas al marco jurídico y en un ambiente laboral adecuado.	Porcentaje de acciones preventivas realizadas.	Reportes de actividades.	Los habitantes del municipio de Cunduacán son atendidos en tiempo y forma
Propósito	La población habitante del municipio de Cunduacán, obtienen una mayor cultura en materia de protección civil, gestión integral de riesgos y atención a emergencias.	Porcentaje de la población afectada por agentes perturbadores atendida.	Informe anual de actividades, realizadas por la unidad municipal de protección civil.	Población afectada por fenómenos perturbadores atendida.
Componente 1	Campañas de capacitación a la población acerca de la prevención y la autoprotección.	Porcentaje de campañas realizadas	Bitácora de actividades realizadas en la zona y elaboración de reportes	El personal capacitado de protección civil, realiza de manera programada y organizada, campañas de concientización y actividades conjuntas del programa
Componente 2	Atención a las llamadas y reportes recibidos en la unidad municipal de Protección Civil	Porcentaje de llamadas y reportes atendidos	Registro y bitácora de actividades realizadas en la zona.	Se atienden todos los reportes recibidos.
Actividad 1 C1	Personal operativo capacitado para la atención a emergencias y apoyos ciudadanos.	Porcentaje de personal operativo capacitado para la atención a emergencias y apoyos ciudadanos.	Lista de asistencia del personal de la unidad y bitácora de actividades realizadas en la zona.	Con capital humano en aumento, se logran realizar todas las actividades programadas.
Actividad 1 C2	Modernización y mantenimiento de los equipos para el Área operativa.	Porcentaje de modernización y mantenimiento de los equipos para el área operativa.	Bitácora de actividades realizadas en la zona y requisiciones archivadas.	Se moderniza el parque vehicular Y el número de herramientas funcionales.



**13.2**

ENTE PUBLICO: Ayuntamiento De Cunduacán Tabasco  
 MML-MIR (PROGRAMA PRESUPUESTARIO): N001 Desastres naturales  
 MODALIDAD: Gasto corriente.  
 UR: secretaria del Ayuntamiento Protección Civil

Formato 14. Formato de documentación de indicadores de los ML-MIR propuestos indicadores para resultados (MIR)

MI-Mir (FIN)		Clave		Nombre	
		N001		Desastre Naturales	
Datos de identificación del indicador					
Nombre del indicador			Porcentaje de acciones realizadas		
Ámbito de medición	Servicios		Dimensión a medir		Eficacia
Definición	Miden las acciones a realizar, en la población.				
Método de cálculo	(total de acciones a realizar/total de acciones realizadas) *100 (taar/tar)*100				
Unidad de medida	Porcentual		Frecuencia de medición		Anual
Desagregación geográfica	Municipal		Desagregación por enfoque transversal (género, etnia, edad)		Municipal
Características del indicador					
Claridad	Relevancia	Economía	Monitoreable	Adecuado	Aportación marginal
X	X	X	X	X	
Variables					
Variable A	Nombre	Total de acciones a realizar			
	Medio de verificación	Reportes de la población			
Variable B	Nombre	Total de acciones realizadas			
	Medio de verificación	Registro y bitácora de actividades realizadas en la zona.			
Variable C	Nombre				
	Medio de verificación				
Variable D	Nombre				
	Medio de verificación				
Línea base o valor de referencia					
Valor	Año		Periodo 2024		
Porcentaje	60%		Anual		
Meta					



Valor	Año		Periodo 2025
Porcentaje	70%		Anual
Sentido del indicador	Ascendente		
Semaforización			
Verde	Amarillo	Rojo inferior	Rojo superior
70-50%	49-20%	19-10%	71%

ML-MIR (PROPOSITO)		Clave	Nombre		
		N001	Desastre Naturales		
Datos de identificación del indicador					
Nombre del indicador		Porcentaje de la población afectada por agentes perturbadores atendida.			
Ámbito de medición	Servicios	Dimensión a medir		Eficacia	
Definición	Este indicador nos permite verificar cuantos habitantes se encuentran atendidos por los efectos de los fenómenos perturbadores.				
Método de cálculo	(Habitantes afectados por agentes perturbadores/habitantes afectados por agentes perturbadores atendidos) *100 (hapap/hapapa) *100				
Unidad de medida	Porcentual	Frecuencia de medición		Anual	
Desagregación geográfica	Municipal	Desagregación por enfoque transversal (género, etnia, edad)		Municipal	
Características del indicador					
Claridad	Relevancia	Economía	Monitoreable	Adecuado	Aportación marginal
X	X	X	X	X	
Variables					
Variable A	Nombre	Habitantes afectados por agentes perturbadores			
	Medio de verificación	Último Censo Inegi			
Variable B	Nombre	Habitantes afectados por agentes perturbadores atendidos			
	Medio de verificación	Reportes de actividades realizadas en la zona.			
Variable C	Nombre				
	Medio de verificación				
Variable D	Nombre				



	Medio de verificación		
Línea base o valor de referencia			
Valor		Año	Periodo
Porcentaje		20%	2024
Meta			
Valor		Año	Periodo
Porcentaje		40%	2025
Sentido del indicador	Ascendente		
Semaforización			
Verde	Amarillo	Rojo inferior	Rojo superior
40-20%	19-10%	9-5%	41%

ML-MIR (COMPONENTE 1)		Clave		Nombre	
		N001		Desastre Naturales	
Datos de identificación del indicador					
Nombre del indicador		Porcentaje de campañas de capacitación a la población			
Ámbito de medición	Gestión	Dimensión a medir		Eficacia	
Definición	Mide el porcentaje de campañas realizadas				
Método de cálculo	$(\text{campañas programadas}/\text{campañas realizadas}) * 100$ $(\text{cp}/\text{cr}) * 100$				
Unidad de medida	Porcentual	Frecuencia de medición		Semestral	
Desagregación geográfica	Municipal	Desagregación por enfoque transversal (género, etnia, edad)		Municipal	
Características del indicador					
Claridad	Relevancia	Economía	Monitoreable	Adecuado	Aportación marginal
X	X	X	X	X	
Variables					
Variable A	Nombre	Campañas programadas			
	Medio de verificación	Planeación del área			



Variable B	Nombre	campañas realizadas	
	Medio de verificación	Registro y bitácora de actividades realizadas en la zona.	
Variable C	Nombre		
	Medio de verificación		
Variable D	Nombre		
	Medio de verificación		
Línea base o valor de referencia			
Valor		Año	Periodo
Porcentaje		6%	2024
Meta			
Valor		Año	Periodo
Porcentaje		10%	2025
sentido del indicador	Ascendente		
Semaforización			
Verde	Amarillo	Rojo inferior	Rojo superior
10-8%	7-5%	4-1%	11%

ML-MIR (COMPONENTE 2)	Clave	Nombre	
	N001	Desastre Naturales	
Datos de identificación del indicador			
Nombre del indicador		Porcentaje de atención a las llamadas y reportes recibidos	
Ámbito de medición	Gestión	Dimensión a medir	Eficacia
Definición	Nos permite medir el porcentaje de llamadas y reportes atendidos		
Método de cálculo	(llamadas y reportes recibidos/llamadas y reportes atendidos) *100 (llyrr/llyra) *100		
Unidad de medida	Porcentual	Frecuencia de medición	Semestral
Desagregación geográfica	Municipal	Desagregación por enfoque transversal (género, etnia, edad)	Municipal



Características del indicador					
Claridad	Relevancia	Economía	Monitoreable	Adecuado	Aportación marginal
X	X	X	X	X	
Variables					
Variable A	Nombre	Llamadas recibidas y reportes recibidos			
	Medio de verificación	Bitácora de reportes recibidos			
Variable B	Nombre	Llamadas y reportes atendidos			
	Medio de verificación	Bitácora de actividades realizadas en la zona			
Variable C	Nombre				
	Medio de verificación				
Variable D	Nombre				
	Medio de verificación				
Línea base o valor de referencia					
Valor		Año		Periodo	
Porcentaje		80%		2024	
Meta					
Valor		Año		Periodo	
Porcentaje		90%		2025	
Sentido del indicador	Ascendente				
Semaforización					
Verde	Amarillo	Rojo inferior		Rojo superior	
90-60%	59-30%	29-10%		91 %	

ML-MIR (Actividad 1 C1)		Clave		Nombre	
		N001		Actividad 1 C1	
Datos de identificación del indicador					
Nombre del indicador			Porcentaje de personal operativo capacitado para la atención a emergencias y apoyos ciudadanos.		
Ámbito de medición	Servicios		Dimensión a medir		Eficacia
Definición	Porcentaje de personal operativo capacitado.				
Método de cálculo	(personal operativo capacitado solicitado/personal operativo capacitado contratado) *100				



	(pocs/pocc) *100				
Unidad de medida	Porcentual		Frecuencia de medición		Semestral
Desagregación geográfica	Municipal		Desagregación por enfoque transversal (género, etnia, edad)		Municipal
Características del indicador					
Claridad	Relevancia	Economía	Monitoreable	Adecuado	Aportación marginal
		X			
Variables					
Variable A	Nombre	Personal operativo capacitado solicitado			
	Medio de verificación	Oficios Enviados a las Áreas Correspondientes			
Variable B	Nombre	Personal operativo capacitado contratado			
	Medio de verificación	Lista de asistencia del personal de la unidad.			
Variable C	Nombre				
	Medio de verificación				
Variable D	Nombre				
	Medio de verificación				
Línea base o valor de referencia					
Valor	Año		Periodo		
Porcentaje	10%		2024		
Meta					
Valor	Año		Periodo		
Porcentaje	20%		2025		
Sentido del indicador	Ascendente				
Semaforización					
Verde	Amarillo	Rojo inferior		Rojo superior	
20-15%	14-8%	7-1%		21%	

ML-MIR (Actividad 1 C2)	Clave	Nombre			
	N001	Actividad 1 C2			
Datos de identificación del indicador					
Nombre del indicador	Porcentaje de modernización y mantenimiento de los equipos para el área operativa.				
Ámbito de medición	Servicios		Dimensión a medir		Economía
Definición	Se mide el porcentaje de funcionalidad de los equipos (equipos requeridos/equipos funcionales) *100				
Método de cálculo	(er/ef)*100				



Unidad de medida	Porcentual		Frecuencia de medición		Semestral
Desagregación geográfica	Municipal		Desagregación por enfoque transversal (género, etnia, edad)		Municipal
Características del indicador					
Claridad	Relevancia	Economía	Monitoreable	Adecuado	Aportación marginal
X	X	X	X	X	
Variables					
Variable A	Nombre	Equipos requeridos			
	Medio de verificación	Requisiciones Entregadas			
Variable B	Nombre	Equipos funcionales			
	Medio de verificación	Bitácora de actividades realizadas y elaboración de informes			
Variable C	Nombre				
	Medio de verificación				
Variable D	Nombre				
	Medio de verificación				
Línea base o valor de referencia					
Valor	Año		Periodo		
80%	2024				
Meta					
Valor	Año		Periodo		
90%	2025				
Sentido del indicador	Ascendente				
Semaforización					
Verde	Amarillo	Rojo inferior		Rojo superior	
90-60%	59-30%	29-1%		91%	



**13.3**

ENTE PUBLICO: Ayuntamiento de Cunduacán Tabasco  
 MML-MIR (PROGRAMA PRESUPUESTARIO): N001 Desastres naturales  
 MODALIDAD: Gasto corriente  
 UR: secretaria del Ayuntamiento Protección Civil

Formato 16. Ficha de los medios de verificación.

Indicador	Porcentaje de acciones realizadas
Variable	total, de acciones a realizar/total de acciones realizadas
Medio de verificación	Reportes de la población
Nombre de la fuente información	Registro y bitácora de actividades realizadas en la zona.
Área responsable de la información	Secretaria del Ayuntamiento Protección Civil.
Disponibilidad de información	Pública
Unidad de análisis	Porcentaje
Cobertura	Municipal
Desagregación geográfica	Municipal
Desagregación por género, edad o condición de vulnerabilidad	Municipal
Periodicidad de actualización	Anual
Fecha de publicación	15 días después del término del periodo



Indicador	Porcentaje de la población afectada por agentes perturbadores atendidas
Variable	Habitantes afectados por agentes perturbadores/habitantes afectados por agentes perturbadores atendidos
Medio de verificación	Último Censo Inegi
Nombre de la fuente información	Reporte de actividades realizados en la zona
Área responsable de la información	Secretaria del Ayuntamiento Protección Civil.
Disponibilidad de información	Pública
Unidad de análisis	Porcentaje
Cobertura	Municipal
Desagregación geográfica	Municipal
Desagregación por género, edad o condición de vulnerabilidad	Municipal
Periodicidad de actualización	Anual
Fecha de publicación	15 días después del término del periodo

Indicador	Porcentaje de campañas de capacitación a la población
Variable	Campañas programadas/campañas realizadas
Medio de verificación	Planeación del área
Nombre de la fuente información	Registro y bitácora de actividades realizadas en la zona
Área responsable de la información	Secretaria del Ayuntamiento Protección Civil.
Disponibilidad de información	Pública
Unidad de análisis	Porcentaje
Cobertura	Municipal
Desagregación geográfica	Municipal
Desagregación por género, edad o condición de vulnerabilidad	Municipal
Periodicidad de actualización	Semestral
Fecha de publicación	15 días Después Del Término Del Periodo



Indicador	Porcentaje de atención a llamadas y reportes recibidos
Variable	Llamadas y reportes recibidos/llamadas y reportes atendidos
Medio de verificación	Bitácora de reportes recibidos
Nombre de la fuente información	Bitácora de actividades realizadas en la zona
Área responsable de la información	Secretaria del Ayuntamiento Protección Civil.
Disponibilidad de información	Pública
Unidad de análisis	Porcentaje
Cobertura	Municipal
Desagregación geográfica	Municipal
Desagregación por género, edad o condición de vulnerabilidad	Municipal
Periodicidad de actualización	Semestral
Fecha de publicación	15 días después del término del periodo

Indicador	Porcentaje de personal operativo capacitado para la atención a emergencias y apoyos ciudadanos
Variable	Personal operativo capacitado solicitado/personal operativo capacitado contratado
Medio de verificación	Oficios enviados a las áreas correspondientes
Nombre de la fuente información	Lista de asistencia del personal de la unidad
Área responsable de la información	Secretaria del Ayuntamiento Protección Civil.
Disponibilidad de información	Pública
Unidad de análisis	Porcentaje
Cobertura	Municipal
Desagregación geográfica	Municipal
Desagregación por género, edad o condición de vulnerabilidad	Municipal
Periodicidad de actualización	Semestral
Fecha de publicación	15 días después del término del periodo



Indicador	Porcentaje de modernización y funcionalidad de los equipos para el área operativa
Variable	Equipos requeridos/equipos funcionales
Medio de verificación	Requisiciones entregadas
Nombre de la fuente información	Bitácora de actividades y elaboración de informes
Área responsable de la información	Secretaria del Ayuntamiento Protección Civil.
Disponibilidad de información	Pública
Unidad de análisis	Porcentaje
Cobertura	Municipal
Desagregación geográfica	Municipal
Desagregación por género, edad o condición de vulnerabilidad	Municipal
Periodicidad de actualización	Semestral
Fecha de publicación	15 días después del término del periodo



### 14 Periodo De Avance Y Áreas Responsables

ENTE PUBLICO: Ayuntamiento de Cunduacán Tabasco  
 MML-MIR (PROGRAMA PRESUPUESTARIO): N001 Desastres naturales  
 MODALIDAD: Gasto corriente  
 UR: Secretaria del Ayuntamiento Protección Civil.

#### Formato 15. Informes de desempeño

Nombre del reporte	Periodicidad	Responsable de la integración
Avance trimestral de indicadores de programas presupuestarios	Trimestral	Protección Civil
Anexo de resultados de los programas presupuestarios de la cuenta pública (indicadores y estadística)	Trimestral	Dirección de Programación
Informe de gobierno	Anual	Secretaria del Ayuntamiento
Otro:		

**LIC. MARIO VICENTE CORTAZAR**  
**COORDINADOR DE LA UNIDAD MUNICIPAL DE PROTECCIÓN CIVIL**