



CUNDUACÁN
GRANDEZA Y DIGNIDAD
2024-2027



2025
AÑO DE LA
Mujer
Indígena

EXPEDIENTES DEL DISEÑO DEL ML-MIR Y MATRICEZ DE INDICADORES PARA RESULTADOS (MIR).

PROGRAMA PRESUPUESTARIO.

O004.- FISCALIZACIÓN.

GOBIERNO DE CUNDUACÁN

40 AÑOS

DE GRANDEZA, HISTORIA Y DIGNIDAD

1 SÍNTESIS DEL DISEÑO DEL ML-MIR.

1.1 Justificación.

En la contraloría municipal del municipio de Cunduacán se detectó que existe una problemática con respecto a las obras ejecutadas durante la administración municipal y es por las siguientes causas: falta de planeación, obras inconclusas, daños al medio ambiente, aumento del presupuesto, mala ejecución de la obra, material de baja calidad, falta de supervisión y control, mal estudio del atlas de riesgo, obras mal ubicadas, explosión demográfica sin sectorización, falta de estudios de impacto ambiental y afectación del medio ambiente.

1.2 Problema identificado.

De los cuales nos generan los siguientes problemas: menos movilidad de personas, bienes y servicios, aumento del costo de transporte, falta de transporte público, menor impulso a la economía, aumento de nivel de pobreza, zonas marginadas, aumento de costo de la canasta básica y pérdidas de cosecha agrícolas.

1.3 Población objetivo y cobertura.

Es un programa interno, dirigido a todos los habitantes del municipio de Cunduacán y la población objetivo es donde se ejecute alguna acción en beneficio de la población.

1.4 Cobertura Geográfica.

Para lo cual se determina ejecutar las siguientes acciones: planeación, obras concluidas, protección al medio ambiente, ejecución correcto del presupuesto, correcta ejecución de las obras, material de buena calidad, correcta supervisión y control, buen estudio del atlas de riesgo, obras bien ubicadas, explosión demográfica sectorizada, buen estudio de impacto ambiental, protección del medio ambiente; y que nos permitirá contribuir a mayor movilidad de personas, bienes y servicios, disminución del costo de transporte, aumento de transporte público, mayor impulso a la economía, disminución de nivel de pobreza, menos zonas marginadas, disminución del costo de la canasta básica e incremento de las cosechas agrícolas. Contribuir al desarrollo del municipio de Cunduacán mediante la evaluación y control de las obras.

1.5 Cuadro costos para el éxito de la ML-MIR.

De acuerdo a los gastos operacionales y financieros este programa se puede implementar, con el siguiente cuadro de resumen de costos.

COSTO DEL ÉXITO DEL ML-MIR
\$9,764,631.06

2 ANTECEDENTES. (formato 2).

2.1 Acciones y resultados presentados anteriormente para resolver el problema.

ENTE PUBLICO: MUNICIPIO DE CUNDUACÁN
MML-MIR O004.- FISCALIZACIÓN
 (programa presupuestario):
MODALIDAD: O.- APOYO A LA FUNCIÓN PÚBLICA Y MEJORAMIENTO DE LA GESTION
UR: Contraloría Municipal
 Formato 2. Antecedentes del ML-MIR

ML-MIR	Lugar donde se implementó	Objetivo	Descripción del ML-MIR	Población objetivo o área de enfoque	Identificación de Bienes o servicios	Resultados obtenidos
O004.- FISCALIZACION	Municipio de Cunduacán	Numero de supervisiones realizadas	Este indicador mide la cantidad de supervisiones internas realizadas	Los habitantes del municipio de Cunduacán	Servicios de obras publicas	No se cuenta con resultado ya que el diseño del programa es de nueva creación.

2.2 Descripción del origen de la propuesta que lo identifique de lo justifiquen de asunto publico relevante.

Justificación: Se implementó para maximizar los recursos y la calidad de las obras a realizadas y de esta manera poder medir los resultados obtenidos y el impacto en la población. De acuerdo a la **de la Ley Orgánica de los Municipios del Estado de Tabasco, en su Artículo 81 fracción VII**; se faculta a la contraloría municipal, Vigilar que las obras que en forma directa o en participación con otros organismos realice el Municipio, se ajusten a las especificaciones previamente fijadas.

3 ANÁLISIS DEL MARCO JURÍDICO.

3.1 Análisis de atribución del ente.

El siguiente marco normativo justifica la creación del presente Programa y se estructura en primera instancia de las atribuciones del ente hasta su obligación de presentar los instrumentos para atender la problemática citada, con estricto cumplimiento a normatividad y la coherencia legal necesaria para una operación efectiva y transparente.

3.2 Aspectos establecidos en leyes, reglamentos.

Constitución Política de los Estados Unidos Mexicanos (CPEUM).

Artículo 115 - Señala la facultad de los municipios para formular, aprobar y administrar la zonificación y planes de desarrollo urbano, participar en la formulación de planes de desarrollo regional que aun cuando están enmarcadas en otras legislaciones se consideran parte de la planeación del desarrollo municipal.

Artículo 134 - Establece que los recursos económicos de que dispongan la Federación, las entidades federativas, los Municipios y las demarcaciones territoriales de la Ciudad de México, se administrarán con eficiencia, eficacia, economía, transparencia y honradez para satisfacer los objetivos a los que estén destinados, lo que hace viable el diseño o mejora de los Programas presupuestarios a través de los cuales se ejercen los recursos.



Constitución Política del Estado Libre y Soberano de Tabasco.

Artículo 76, párrafo trece, catorce y quince.

(REFORMADO, P.O. 7559 SPTO. E 14-Feb-2015) (ADICIONADO, P.O. 11 DE JUNIO DE 1983) N. DE E. EN TÉRMINOS DEL TERCERO TRANSITORIO DEL DECRETO DE REFORMA, SE MANTIENEN VIGENTES LOS DOCE PÁRRAFOS ANTERIORES.

Los recursos económicos de que dispongan el Gobierno del Estado, los Municipios y los organismos autónomos, así como las respectivas Administraciones Públicas Paraestatales, se administrarán con eficiencia, eficacia y honradez para satisfacer los objetivos a los que estén destinados. El ejercicio de dichos recursos será objeto de evaluación con la finalidad de propiciar que los recursos económicos que se asignen en los respectivos presupuestos, se administren y ejerzan en los términos de este párrafo.

(ADICIONADO, P.O. 11 DE JUNIO DE 1983).

Las Adquisiciones, Arrendamientos y Enajenaciones de todo tipo de bienes, prestación de servicios de cualquier naturaleza y contratación de obras que realicen, se adjudicarán o llevarán a cabo a través de licitaciones públicas, mediante convocatoria Pública para que libremente se presenten proposiciones solventes en sobre cerrado, que será abierto públicamente, a fin de asegurar al Estado las mejores condiciones disponibles en cuanto a precio, calidad, financiamiento, oportunidad y demás circunstancias pertinentes.

(ADICIONADO, P.O. 11 DE JUNIO DE 1983).

Cuando las licitaciones a que hace referencia al párrafo anterior, no sean idóneas para asegurar dichas condiciones, las Leyes establecerán las bases, procedimientos, reglas, requisitos y demás elementos para acreditar la economía, eficacia, eficiencia, imparcialidad y honradez que aseguren las mejores condiciones para el Estado

Ley Orgánica de los Municipios del Estado de Tabasco.

Artículo 81 fracción I: Implementar las normas de control, fiscalización, contabilidad y auditoría que deben observar las dependencias, órganos y organismos municipales, conforme a los

lineamientos que determine el Comité Rector del Sistema Nacional de Fiscalización por conducto del Órgano Superior de Fiscalización del Estado.

Artículo 81 fracción VII: Vigilar que las obras que en forma directa o en participación con otros organismos realice el Municipio, se ajusten a las especificaciones previamente fijadas.

3.3 Aspectos establecidos en leyes, reglamentos.

Bando de Policía y Buen Gobierno del Municipio de Cunduacán, Tabasco.

Artículo 24, fracción VII: Vigilar que las obras programadas dentro de sus jurisdicciones se ejecuten dentro de los lineamientos establecidos, informando al presidente municipal, así como a la Contraloría Municipal de cualquier anomalía o irregularidad que se observe al respecto.

4 ALINEACIÓN CON LA PLANEACIÓN DEL DESARROLLO.

4.1 Identificación de objetivos y metas que contribuyen al ML-MIR en relación la PMD.

ENTE PUBLICO: MUNICIPIO DE CUNDUACAN
MML-MIR O004.- FISCALIZACION
 (programa presupuestario):
MODALIDAD: O.- APOYO A LA FUNCIÓN PÚBLICA Y MEJORAMIENTO DE LA GESTION
UR: Contraloría Municipal

Formato 3. Alineación con la planeación del desarrollo.

Nombre del instrumento de planeación.	Objetivo.	Estrategias/Políticas.	Líneas de acción.
Plan Municipal de Desarrollo (PMD)	7.1. Ser un ayuntamiento con personal que hace de la mejora continua una actitud permanente en el servicio público, observando siempre los criterios de combate a la corrupción.	7.1.1. Aplicar medidas de prevención de la corrupción y promover la mejora continua a través de la evaluación, la retroalimentación y la recepción de la percepción ciudadana de los servicios ofrecidos	7.1.1.1. Fortalecer los programas de auditoría interna de las operaciones presupuestales, financieras y programáticas, a fin de que se ajusten a las disposiciones legales y normativas aplicables. 7.1.1.2. Fomentar en el gobierno municipal el compromiso de mejora



			<p>permanente en sus procesos internos, que impulsen acciones que favorezcan la eficiencia, la transparencia y el combate a la corrupción en las dependencias municipales.</p> <p>7.1.1.4. Establecer mecanismos para la prevención y combate a la corrupción en áreas y procesos críticos.</p>
Programa Sectorial, Especial o Transversal	Combate a la corrupción y mejora de la gestión pública.	Desenvolverse bajo una perspectiva de transparencia en la actuación gubernamental y el manejo de los recursos públicos, fortalecido por una contraloría interna que regule y eficiente la labor administrativa de cada una de las áreas que integran el gobierno municipal.	Atender los postulados de eficacia y eficiencia en la asignación, aplicación y seguimiento de los recursos públicos que promuevan una actitud de austeridad en los mismos.
Programa Institucional	No aplica	N/A	N/A
Objetivo de Desarrollo Sostenible (ODS) 16 Paz, justicia e instituciones sólidas	<p>16.5 Reducir considerablemente la corrupción y el soborno en todas sus formas</p> <p>16.6 Crear a todos los niveles instituciones eficaces y transparentes que rindan cuentas</p>	Frenar las corrientes financieras ilícitas que alimentan la corrupción	Promover actividades económicas legales.
PLAN ESTATAL DE DESARROLLO (PED)	9. AUSTERIDAD Y RENDICIÓN DE CUENTAS PARA LA TRANSFORMACIÓN.	9.12.19.- Promover el buen gobierno, la ética, honestidad, integridad y la transparencia en el ejercicio público, para mejorar las condiciones de vida de los tabasqueños y combatir la corrupción.	<p>9.12.19.1 Difundir los mecanismos para las denuncias de actos de corrupción o faltas administrativas de los servidores públicos y de particulares conforme a la Ley General de Responsabilidades Administrativas.</p> <p>9.12.19.1.1 Atender y dar seguimiento a las denuncias</p>



			<p>y quejas contra hechos de corrupción en las contrataciones, arrendamientos, prestación de servicios y de obra pública.</p> <p>9.12.19.1.2 Difundir a través de diversos medios, plataformas digitales y trabajo de territorio, los mecanismos de denuncia o queja, dando puntal atención y seguimiento de conformidad a las disposiciones aplicables.</p> <p>9.12.19.2 Vigilar el actuar y desempeño de las funciones de los servidores públicos de acuerdo con la ética y a la normatividad aplicable.</p> <p>9.12.19.2.1 Supervisar constantemente las actuaciones y funcionamiento de los órganos internos de control en las dependencias y entidades en apego a las disposiciones legales, para la prevención, combate y, en su caso, sanción de cualquier acto de corrupción.</p> <p>9.12.19.2.2 Vigilar el cabal cumplimiento en la presentación de las Declaraciones Patrimoniales y de Interés de los servidores públicos de la Administración Pública Estatal.</p> <p>9.12.19.2.3 Verificar de forma aleatoria las declaraciones patrimoniales y de interés; así como, investigar la evolución del patrimonio de los servidores públicos de la Administración Pública Estatal.</p>
--	--	--	---

GOBIERNO DEL ESTADO DE TABASCO
40 AÑOS
DE GRANDEZA, HISTORIA Y DIGNIDAD

5 COHERENCIA CON OTROS PROGRAMAS O INTERVENCIONES PÚBLICAS.

5.1 Análisis comparativo.

Formato 4. Vinculación con otros Programas.

Nombre del Programa	Tipo de programa 1=Federal. 2=Estatal. 3=Municipal 4=Otro(especifique).	Objetivo	Población objetivo	Bienes y servicios que provee	Cobertura 1=Todos los municipios. 2=Regional. 3=Zonas prioritarias. 4=Municipal.	Dependencia o Entidad coordinadora del programa	1=Complementario, 2=Posible duplicidad, 3=Otro (especifique)	Describe las Interdependencias identificadas entre los programas
Desarrollo de servicios públicos y desarrollo municipal	3	Ofrecer certeza y precisión en la prestación de los servicios públicos municipales que por ley está obligado a cubrir el ayuntamiento municipal	Municipal	Revisiones periódicas	4	Órgano superior de fiscalización	1	H. ayuntamiento de Cunduacán y órgano superior de fiscalización

6 DIAGNOSTICO BASADO EN EL ANÁLISIS DEL PROBLEMA.

6.1 Identificación de los actores relacionados con el problema.

ENTE PUBLICO: MUNICIPIO DE CUNDUACAN
MML-MIR (programa presupuestario): 0004.- FISCALIZACION
MODALIDAD: O.- APOYO A LA FUNCIÓN PÚBLICA Y MEJORAMIENTO DE LA GESTION
UR: Contraloría Municipal

Formato 5. Identificación de involucrados

Actores	Descripción del tipo de relación con el ML-MIR presupuestario
Contraloría	Encargada de ejecutar la fiscalización documental y de campo periódicamente.
Obras, ordenamiento territorial y servicios municipales	Encargada de licitar e integrar los expedientes técnicos de las obras licitadas.
Programación	Se encarga de presupuestar los recursos financieros con apego a los lineamientos dependiendo el origen del recurso.
Finanzas	Encargada de realizar los pagos correspondientes en tiempo y forma.

6.2 Matriz de motricidad.

Formato 1. Análisis de Motricidad y Dependencia para la determinación del Problema

Problema		P1	P2	P3	P4	P5	Motricidad	
Obras ejecutadas en mal estado	P1	0	2	3	3	2	10	21%
Obras inconclusas	P2	3	0	2	2	2	9	19%
inadecuada planeación	P3	2	3	0	3	1	9	19%
inadecuada ejecución de la obra	P4	2	3	2	0	3	10	21%
Aumento de Zonas Marginadas	P5	3	3	2	2	0	10	21%
Dependencia		10	11	9	10	8	48	100%
		21%	23%	19%	21%	17%		



Problema	Motricidad(Y)	Dependencia(X)
P1	20.83%	20.83%
P2	18.75%	22.92%
P3	18.75%	18.75%
P4	20.83%	20.83%
P5	20.83%	16.67%

Esperanza matematica	
Em= 100/55	
H	16.67
V	16.67

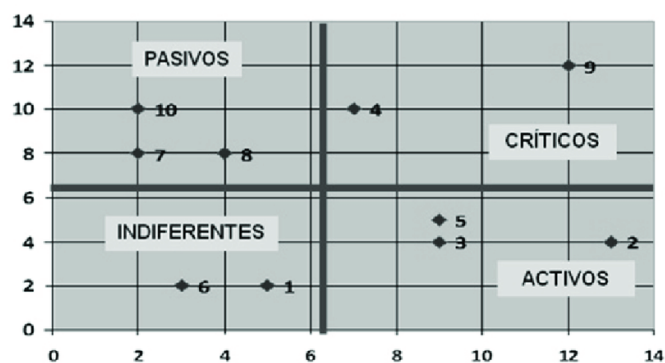
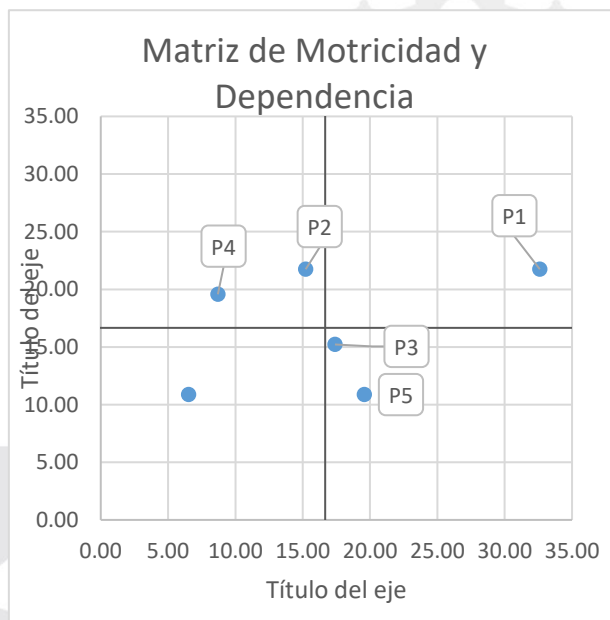

6.3 Estado actual del problema.

En la contraloría municipal del municipio de Cunduacán se detectó que existe una problemática con respecto a las obras ejecutadas durante la administración municipal y es por las siguientes causas: falta de planeación, obras inconclusas, daños al medio ambiente, aumento del presupuesto, mala ejecución de la obra, material de baja calidad, falta de supervisión y control, mal estudio del atlas de riesgo, obras mal ubicadas, explosión demográfica sin sectorización, falta de estudios de impacto ambiental y afectación del medio ambiente.

De los cuales nos generan los siguientes efectos: menos movilidad de personas, bienes y servicios, aumento del costo de transporte, falta de transporte público, menor impulso a la economía, aumento de nivel de pobreza, zonas marginadas, aumento de costo de la canasta básica y pérdidas de cosecha agrícolas.

6.4 Evolución del Problema.

Para lo cual se determina ejecutar las siguientes acciones: planeación, obras concluidas, protección al medio ambiente, ejecución correcto del presupuesto, correcta ejecución de las obras, material de buena calidad, correcta supervisión y control, buen estudio del atlas de riesgo, obras bien ubicadas, explosión demográfica sectorizada, buen estudio de impacto ambiental, protección del medio ambiente; y que nos permitirá contribuir a mayor movilidad de personas, bienes y servicios, disminución del costo de transporte, aumento de transporte público, mayor impulso a la economía, disminución de nivel de pobreza, menos zonas marginadas, disminución del costo de la canasta básica e incremento de las cosechas agrícolas. Contribuir al desarrollo del municipio de Cunduacán mediante la evaluación y control de las obras.

6.5 Árbol de problemas.

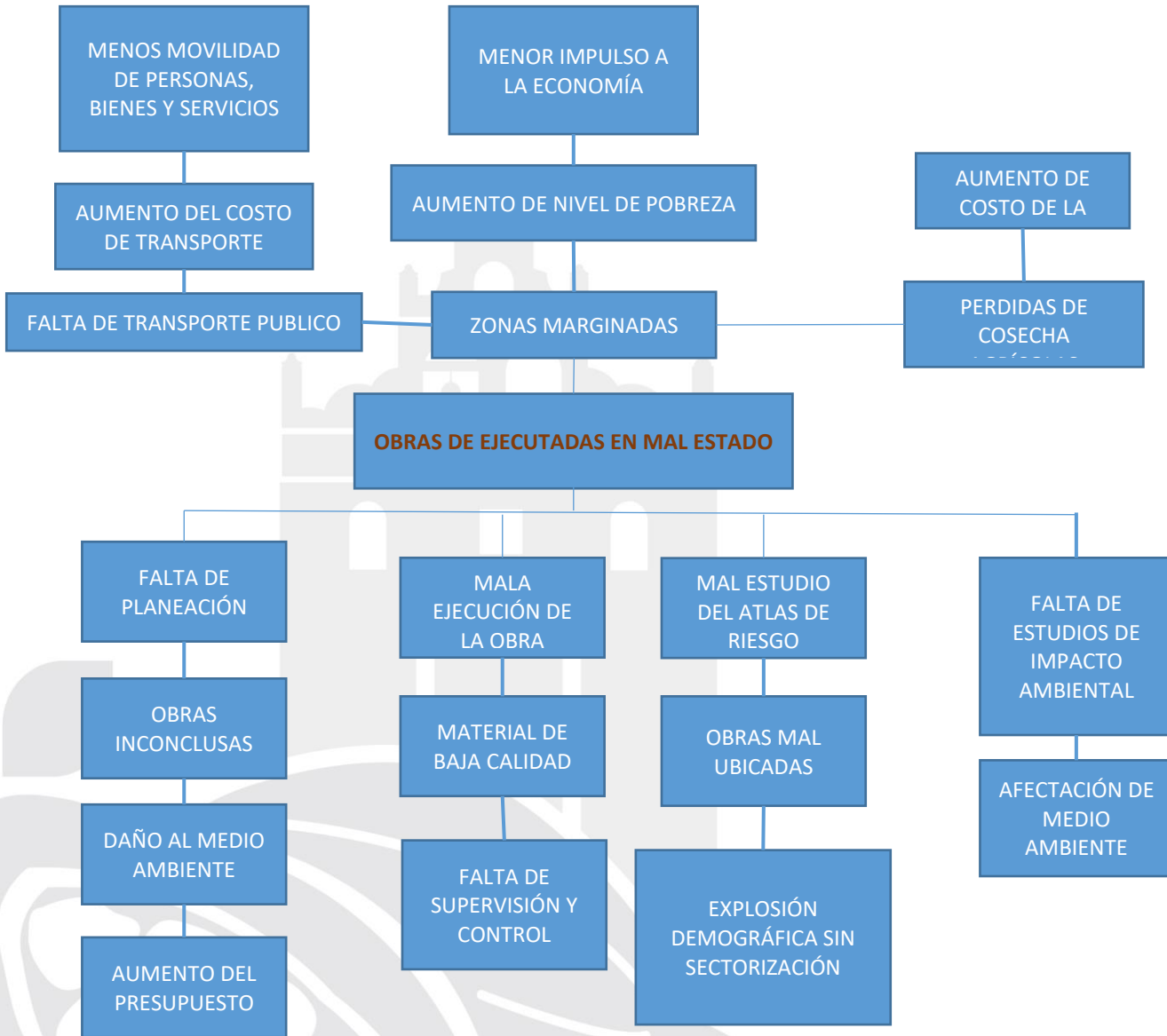

7 Objetivo del ML-MIR

7.1 Definición Del Objetivo

El objetivo del programa O004 fiscalización es realizar el eficiente seguimiento de las supervisiones a los proyectos de obras en ejecución del municipio de Cunduacán.

7.2 Árbol de objetivos.

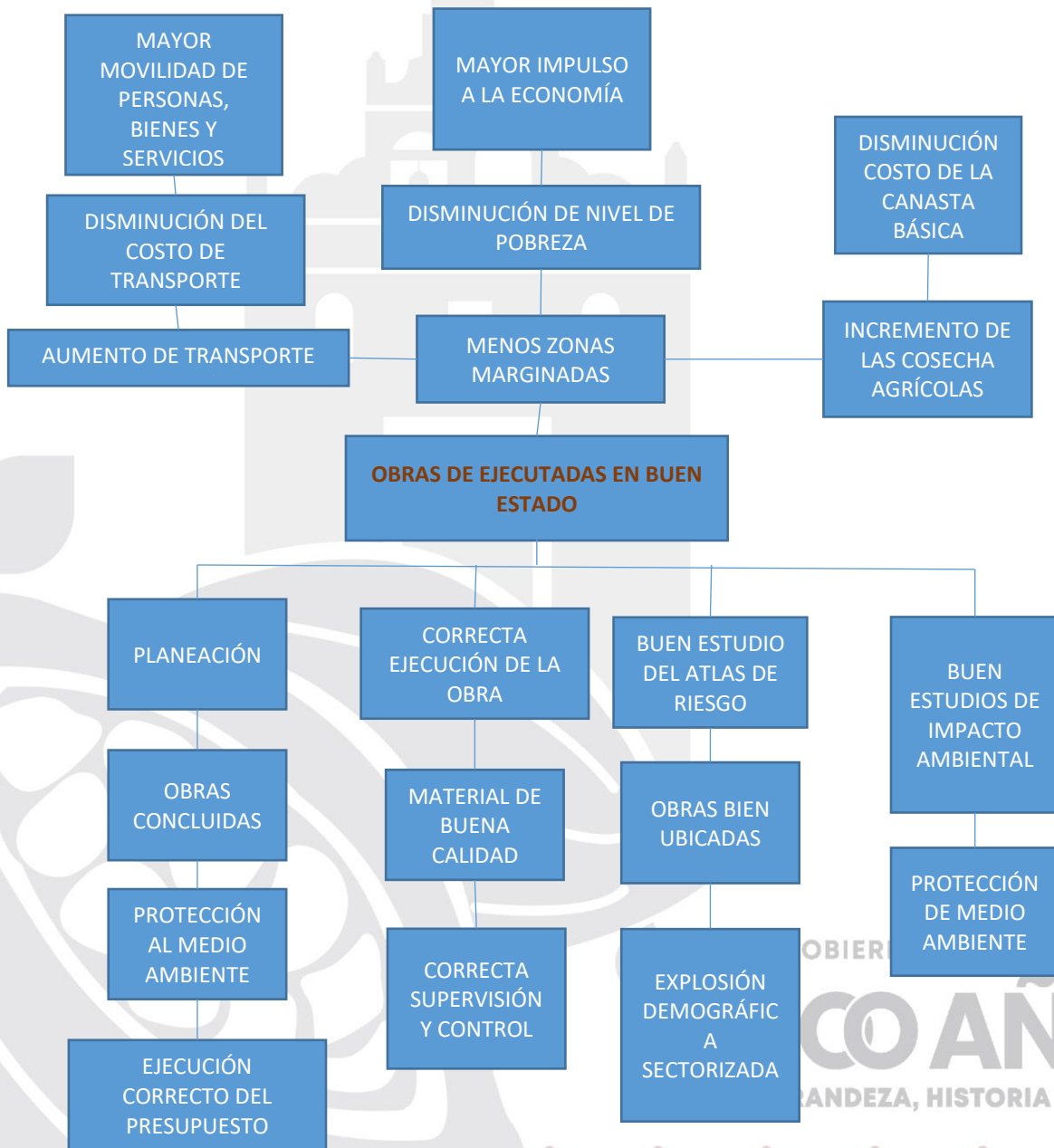

7.3 Identificación de estructura formato 6

Formato 6. Estructura analítica de la ML-MIR

ENTE PUBLICO:

MML-MIR (programa presupuestario):

MODALIDAD:

UR:

MUNICIPIO DE CUNDUACÁN

0004.- FISCALIZACIÓN.

O.- APOYO A LA FUNCIÓN PÚBLICA Y MEJORAMIENTO DE LA GESTION

Contraloría Municipal

Problemática (Proviene del árbol de problemas)	Solución (Proviene del árbol de objetivos)
Efectos:	Fines:
<p>Problema central: Obras ejecutadas en mal estado</p> <p>población o área de enfoque: habitantes del municipio de Cunduacán</p> <p>descripción del problema: por las obras ejecutadas en mal estado, se carece de transporte público aumentando las zonas marginas y perdidas de cosechas agrícolas.</p> <p>Magnitud (línea base): 2024</p>	<p>Objetivo: Obras ejecutadas en buen estado.</p> <p>Población o área de enfoque: habitantes del municipio de Cunduacán</p> <p>descripción del resultado esperado: las obras ejecutadas en buen estado contribuyen, al aumento a la movilidad de personas de bienes y servicios, impulsa la economía, disminuye el nivel pobreza</p> <p>magnitud (resultado esperado): mantener el 100% de las supervisiones.</p>
<p>Causas: Las faltas de planeación, ejecución, mal estudio de atlas de riesgo y falta de estudio en el impacto ambiental.</p>	<p>Medios: Aplicando las evaluaciones y control en la planeación, ejecución, estudio de impacto ambiental y estudio de atlas de riesgo.</p>

Definición del propósito: del programa 0004 Fiscalización, tiene como propósito mejorarla entrega de obras ejecutadas para que contribuyan al aumento a la movilidad de personas de bienes y servicios, impulsa la economía y disminuya la corrupción.

8 IDENTIFICACIÓN Y CUANTIFICACIÓN DE LA POBLACIÓN OBJETIVO O ÁREA DE ENFOQUE.

8.1 Identificación de población afectada

Formato 7. Identificación y cuantificación de la población objetivo

ENTE PUBLICO: MUNICIPIO DE CUNDUACÁN
MML-MIR (programa presupuestario): 0004.- FISCALIZACION
 O.- APOYO A LA FUNCIÓN PÚBLICA Y MEJORAMIENTO DE LA GESTION
MODALIDAD: Contraloría Municipal
UR:

Poblacion de referencia	Hombres	Mujeres	Hablantes de lengua indígena	Grupos de edad	Otros criterios
Medio de verificación					

Poblacion potencial	Hombres	Mujeres	Hablantes de lengua indígena	Grupos de edad	Otros criterios
Medio de verificación					

Poblacion objetivo	Hombres	Mujeres	Hablantes de lengua indígena	Grupos de edad	Otros criterios
Medio de verificación					

Poblacion postergada	Hombres	Mujeres	Hablantes de lengua indígena	Grupos de edad	Otros criterios
Medio de verificación					

NO APLICA

Este formato no aplica debido a que el programa 0004 Fiscalización atiende un área de enfoque la cual es la supervisión de obras en mal estado.

8.2 Identificación de población mediante objetivos o área de enfoque

Formato 8. Identificación y cuantificación del área de enfoque objetivo.

ENTE PUBLICO: MUNICIPIO DE CUNDUACAN
MML-MIR (programa presupuestario): 0004.- FISCALIZACION.
MODALIDAD: O.- APOYO A LA FUNCIÓN PÚBLICA Y MEJORAMIENTO DE LA GESTION

UR: Contraloría Municipal

Área de enfoque		
Característica	Potencial	Objetivo
Descripción	Revisión de expedientes técnicos y supervisión física de cada obra.	Revisión de expedientes técnicos y supervisión física de cada obra.
Tipo	Auditorias	Realizar auditoria al 100% de la obra.
Unidad de medida	objetivos	objetivos
Cuantificación	100%	100%

9 COBERTURA GEOGRÁFICA.

9.1 Área geográfica implementada en la ML-MIR

ENTE: MUNICIPIO DE CUNDUACÁN
PUBLICO:
MML-MIR: 0004.- FISCALIZACIÓN
 (programa presupuestario):
MODALIDAD: O.- APOYO A LA FUNCIÓN PÚBLICA Y MEJORAMIENTO DE LA GESTION
UR: Contraloría Municipal

Formato 9. Cobertura geográfica

Nombre del municipio	Localidad	Población total	% de población urbana	% de población rural	Habitantes por tamaño de localidad						
					1 a 500	501 a 1000	1001 a 1500	1501 a 2000	2001 a 5000	Más de 5000	
Cunduacán	006	137,257	15%	85%							x

Fuente: Tomado de cuéntame.inegi.org.mx/monografías/información/tab/territorio

10 ALCANCE POBLACIONAL DE LA INTERVENCIÓN.

El Programa de auditorías y fiscalización representa una intervención focalizada, ya que su finalidad es que el municipio de Cunduacán, a través de la fiscalización interna del 100% de las obras, logre maximizar los recursos presupuestados en cada obra licitada y que sea beneficiada la mayor parte de la población en obras de alta calidad y con el presupuesto asignado.

El objetivo de la MIR es que las obras presupuestadas y ejecutadas cumplan con la normativa vigente y de esta manera combatir actos de corrupción.

GOBIERNO DE CUNDUACÁN
40 AÑOS
 DE GRANDEZA, HISTORIA Y DIGNIDAD

11 CRITERIOS DE FOCALIZACIÓN.

Formato 10. Criterios para la focalización de la población objetivo

Aplica para programas con población objetivo que requiere mecanismos de elegibilidad

Criterio	Descripción del criterio	Justificación de la elección
Ingreso		
Sexo		
Grupo etario		
Condición de hablante de lengua indígena		
Ubicación geográfica		
Especificar otros criterios:		

El presente **formato no aplica** ya que el Programa presupuestario opera bajo el esquema de área enfoque por lo que no hay un padrón que defina el sexo, el grupo etario y padrón de beneficiario.

12 DESCRIPCIÓN ML-MIR.

12.1 Identificación de los bienes y servicios a entregar al beneficiario.

Formato 11. Características de los bienes o servicios del ML-MIR

Bien o servicio	Descripción del bien o servicio	Criterios de calidad	Criterios para determinar la entrega oportuna	Requisitos para acceder a los bienes o servicios	Por qué este bien o servicio es necesario para cumplir el objetivo
Revisión del expediente técnico de obras.	Revisión de la integración del expediente técnico de la obra	Que cuente con los elementos que establece la licitación y apegado a la normativa	Que la obra licitada haya cumplido con las normas e integración de los expedientes técnicos, para el cumplimiento en tiempo y forma del programa de trabajo.	Obra licitada.	Para que las obras cumplan con los requerimientos establecidos en la normativa.

12.2 Padrón de beneficiarios.

Padrón de beneficiarios: No aplica debido a que el programa atiende a un área de enfoque.

12.3 Descripción de la participación de más de una dependencia o entidad.

Formato 12. Coherencia Interinstitucional.

Institución	Área	Responsabilidad	Interactúa con	Mecanismos de coordinación
Municipio de Cunduacán.	Contraloría municipal.	Área encargada de supervisar que se cumplan las normas y los objetivos	Dirección de obras Públicas. Dirección de Programación. Dirección de Finanzas.	Evaluación y Control

12.4 Participación social

Mecanismos de participación social, **no aplica**, porque la Contraloría municipal es un órgano interno de control.

13 MATRIZ DE INDICADORES PARA RESULTADOS.

13.1 Correspondencia a un resumen de propuesta MIR 2024

ENTE PUBLICO: MUNICIPIO DE CUNDUACAN
MML-MIR (programa presupuestario): 0004.- FISCALIZACION
MODALIDAD: O.- APOYO A LA FUNCIÓN PÚBLICA Y MEJORAMIENTO DE LA GESTION
UR: Contraloría Municipal

Formato 13: Matriz de indicadores para resultados.

Nivel	Resumen narrativo	Indicadores.	Medios de verificación	Supuestos
Fin	Contribuir al desarrollo del municipio de Cunduacán mediante la evaluación y control de las obras.	numero de obras realizadas.	Supervisiones internas	ejecución correcta de los recursos
Propósito	Eficiente seguimiento de las supervisiones a los proyectos de obras en ejecución del municipio de Cunduacán.	Eficiente seguimiento a las supervisiones.	Actas de sitio	las obras programadas se realizan de acuerdo a las metas
Componente 1	auditoria de proyectos del municipio de Cunduacán realizadas.	Porcentaje de observaciones realizadas por el OSFE.	Calendarización de obras	ejecución correcta de las obras
Actividad 1.1.	A1. Revisión documental de las obras ejecutada del municipio de Cunduacán.	Revisión documental de las obras en ejecución	Expedientes de obras observadas	obras supervisadas por la contraloria municipal.
Actividad 1.2	revisión física de las obras ejecutada en el municipio de Cunduacán	revisión física de las obras en ejecución	Actas de supervisión	las obras programadas cumplen con la normatividad
Actividad 1.3	A3. Revisión física de las obras ejecutada en el municipio de Cunduacán.	Revisión física de las obras en ejecución.	Actas de supervisión	las obras que recibieron supervisión documental y eficiencia en los tramites.

GOBIERNO DE CUERPO
40 AÑOS
DE GRANDEZA, HISTORIA Y DIGNIDAD

13.2 Información sobre medios de verificación

ENTE PUBLICO: MUNICIPIO DE CUNDUACAN
MML-MIR (programa presupuestario): O004.- FISCALIZACION
MODALIDAD: O.- APOYO A LA FUNCIÓN PÚBLICA Y MEJORAMIENTO DE LA GESTION
UR: Contraloría Municipal

Formato 14. Formato de documentación de indicadores de los ML-MIR propuestos indicadores para resultados (MIR)

ML-MIR		Clave		Nombre	
		O004		FISCALIZACION	
Datos de identificación del indicador: Fin					
Nombre del indicador			Número de Obras Realizadas		
Ámbito de medición	Impacto		Dimensión a medir	Eficiencia	
Definición	Este Indicador Mide La Cantidad De Obras Realizadas				
Método de cálculo	(Total De Obras Adjudicadas En 2025 / Total De Obras Programadas Para Supervisión en 2025)				
Unidad de medida	Supervisiones internas		Frecuencia de medición	Anual	
Desagregación geográfica	Municipal		Desagregación por enfoque transversal (Género, Étnia, Edad)	N/A	
Características del indicador					
Claridad	Relevancia	Economía	Monitoreable	Adecuado	Aportación marginal
si	si	si	Si	si	NA
Método de cálculo (Algoritmo): $(TOA2025/TOPS2025) * 100$					
Variables					
Variable A	Nombre	Total De Obras Adjudicadas En 2025			
	Medio de verificación	Control de Obras			
Variable B	Nombre	Total De Obras Programadas Para Supervisión en 2025			
	Medio de verificación	Calendario de Supervisiones.			
Variable C	Nombre				
	Medio de verificación				
Variable D	Nombre				
	Medio de verificación				
Línea base o valor de referencia					



Valor	Año	Periodo	
100%	2024	Anual	
Meta			
Valor	Año	Periodo	
100%	2025	Anual	
Sentido del indicador	Ascendente		
Semaforización			
Verde	Amarillo	Rojo Inferior	Rojo Superior
61%-100%	31% - 60%	01%-30%	101%-150%

ML-MIR		Clave		Nombre	
		O004		FISCALIZACION	
Datos de identificación del indicador: Proposito					
Nombre del indicador		Eficiente Seguimiento a las Supervisiones.			
Ámbito de medición	Impacto	Dimensión a medir		Eficiencia	
Definición	Este indicador mide la cantidad de supervisiones internas realizadas.				
Método de cálculo	(Total De Obras En Ejecución En El Periodo / Total De Obras Programas Para Ejecución En El Periodo) * 100				
Unidad de medida	Supervisiones internas	Frecuencia de medición		Trimestral	
Desagregación geográfica	Municipal	Desagregación por enfoque transversal (Género, Étnia, Edad)		N/A	
Características del indicador					
Claridad	Relevancia	Economía	Monitoreable	Adecuado	Aportación marginal
si	si	si	si	si	N/A
Método de cálculo (Algoritmo): (TOEP / TOPEP)*100					
Variables					
Variable A	Nombre	Total de Obras en Ejecución en el Periodo			
	Medio de verificación	Control de obras publicas			
Variable B	Nombre	Total de Obras Programas para Ejecución en el Periodo			
	Medio de verificación	Calendario de Obras Programadas			
Variable C	Nombre				
	Medio de verificación				
Variable D	Nombre				



	Medio de verificación		
Línea base o valor de referencia			
Valor		Año	Periodo
100%		2024	Trimestral
Meta			
Valor		Año	Periodo
100%		2025	Trimestral
Sentido del indicador	Ascendente		
Semaforización			
Verde	Amarillo	Rojo Inferior	Rojo Superior
61% - 100%	31% - 60%	01% - 30%	101% - 150%

ML-MIR		Clave	Nombre		
		O004	Fiscalización		
Datos de identificación del indicador: Componente 1					
Nombre del indicador		Porcentaje De Observaciones Realizadas por el OSFE.			
Ámbito de medición	Impacto	Dimensión a medir	EFICIENCIA		
Definición	Este indicador mide la cantidad de supervisiones internas realizadas.				
Método de cálculo	(Total de proyectos de obras con observación por el OSFE/ Total de proyectos Auditados por el OSFE) *100.				
Unidad de medida	Supervisiones internas	Frecuencia de medición	Semestral		
Desagregación geográfica	Municipal	Desagregación por enfoque transversal (Género, Etnia, Edad)	N/A		
Características del indicador					
Claridad	Relevancia	Economía	Monitoreable	Adecuado	Aportación marginal
si	si	si	si	si	N/A
Método de cálculo (Algoritmo): (TPOOSFE/TPAOSFE) *100					
VARIABLES					
Variable A	Nombre	Total de proyectos de obras con observación por el OSFE			
	Medio de verificación	Actas de Sitio			
Variable B	Nombre	Total de proyectos Auditados por el OSFE			
	Medio de verificación	Actas de Sitio			
Variable C	Nombre				



	Medio de verificación		
Variable D	Nombre		
	Medio de verificación		
Línea base o valor de referencia			
Valor		Año	Periodo
100%		2024	Semestral
Meta			
Valor		Año	Periodo
80%		2025	Semestral
Sentido del indicador	Ascendente		
Semaforización			
Verde	Amarillo	Rojo Inferior	Rojo Superior
61% - 80%	31% - 60%	01% - 30%	81% - 150%

ML-MIR		Clave	Nombre		
		O004	FISCALIZACION		
Datos de identificación del indicador: Actividad 1					
Nombre del indicador		Revisión Documental de las Obras en Ejecución			
Ámbito de medición	Proceso	Dimensión a medir		EFICIENCIA	
Definición	Este indicador mide la cantidad de supervisiones internas realizadas.				
Método de cálculo	(Total De Obras supervisadas trimestre / Total De Obras realizadas en el trimestre) * 100				
Unidad de medida	Porcentual	Frecuencia de medición		Trimestral	
Desagregación geográfica	Municipal	Desagregación por enfoque transversal (Género, Etnia, Edad)		N/A	
Características del indicador					
Claridad	Relevancia	Economía	Monitoreable	Adecuado	Aportación marginal
si	si	si	si	si	NA
Método de cálculo (Algoritmo): (TOST / TORT) *100					
Variables					
Variable A	Nombre	Total De Obras supervisadas en el trimestre			
	Medio de verificación	control interno de supervisiones			
Variable B	Nombre	Total De Obras realizadas en el trimestre			
	Medio de verificación	control de obras publicas			
Variable C	Nombre				



	Medio de verificación	
Variable D	Nombre	
	Medio de verificación	
Línea base o valor de referencia		
Valor	Año	Periodo
100%	2024	Trimestral
Meta		
Valor	Año	Periodo
100%	2025	Trimestral
Sentido del indicador	Descendente	
Semaforización		
Verde	Amarillo	Rojo Inferior
61% - 100%	31% - 60%	01% - 30%
		Rojo Superior
		101%-150%

ML-MIR	Clave	Nombre
	0004	FISCALIZACION
Datos de identificación del indicador: Actividad 2		
Nombre del indicador	Revisión Física de las Obras en Ejecución	
Ámbito de medición	Proceso	Dimensión a medir
		Eficiencia
Definición	Este indicador mide la cantidad de supervisiones internas realizadas.	
Método de cálculo	$(\text{Total De Observaciones anual en 2025} / \text{Total De Observaciones anual en 2024}) * 100$	
Unidad de medida	Porcentual	Frecuencia de medición
		Anual
Desagregación geográfica	Municipal	Desagregación por enfoque transversal (Género, Étnia, Edad)
		N/A
Características del indicador		
Claridad	Relevancia	Economía
		Monitoreable
		Adecuado
		Aportación marginal
si	si	si
		si
		N/A
Método de cálculo (Algoritmo): $(\text{TOMAC} / \text{TOMAN}) * 100$		
Variables		
Variable A	Nombre	Total de Observaciones Anual 2025
	Medio de verificación	Control interno de Observaciones
Variable B	Nombre	Total de Observaciones Anual 2024



	Medio de verificación	Control interno de Observaciones	
Variable C	Nombre		
	Medio de verificación		
Variable D	Nombre		
	Medio de verificación		
Línea base o valor de referencia			
Valor	Año	Periodo	
100%	2024	Anual	
Meta			
Valor	Año	Periodo	
90%	2025	Anual	
Sentido del indicador	Descendente		
Semaforización			
Verde	Amarillo	Rojo Inferior	Rojo Superior
61% - 90%	31% - 60%	01% - 30%	91% - 150%

ML-MIR	Clave	Nombre			
	O004	FISCALIZACION			
Datos de identificación del indicador: Actividad 3					
Nombre del indicador		Revisión física de las obras en ejecución.			
Ámbito de medición	Impacto	Dimensión a medir		Eficiencia	
Definición	Este indicador mide la cantidad de supervisiones internas realizadas.				
Método de cálculo	Total de obras que recibieron supervisión documental en el semestre / Total obras programadas para supervisión documental en el semestre)				
Unidad de medida	Supervisiones internas	Frecuencia de medición		Semestral	
Desagregación geográfica	Municipal	Desagregación por enfoque transversal (Género, Étnia, Edad)		N/A	
Características del indicador					
Claridad	Relevancia	Economía	Monitoreable	Adecuado	Aportación marginal
si	si	si	Si	si	NA
Método de cálculo (Algoritmo): (TORSD/TOPSD)*100					
Variables					
Variable A	Nombre	Total de obras que recibieron supervisión documental en el semestre			



	Medio de verificación	Control de Obras	
Variable B	Nombre	Total obras programadas para supervisión documental en el semestre.	
	Medio de verificación	Calendario de Supervisiones.	
Variable C	Nombre		
	Medio de verificación		
Variable D	Nombre		
	Medio de verificación		
Línea base o valor de referencia			
Valor	Año	Periodo	
100%	2024	Semestral	
Meta			
Valor	Año	Periodo	
100%	2025	Semestral	
Sentido del indicador	Ascendente		
Semaforización			
Verde	Amarillo	Rojo Inferior	Rojo Superior
61%-80%	31% - 60%	01%-30%	81%-120%

GOBIERNO DE CUNDUACÁN
40 AÑOS
DE GRANDEZA, HISTORIA Y DIGNIDAD

13.3 Ficha de los medios de verificación.

ENTE PUBLICO: MUNICIPIO DE CUNDUACAN
MML-MIR (programa presupuestario): O004.- FISCALIZACION
MODALIDAD: O.- APOYO A LA FUNCIÓN PÚBLICA Y MEJORAMIENTO DE LA GESTION
UR: Contraloría Municipal

Formato 16 Ficha de los medios de verificación

Indicador	Numero de obras realizadas.
Variable	Total De Obras Adjudicadas En 2025
Medio de verificación	Control de Obras
Nombre de la fuente información	Control de obras publicas
Área responsable de la información	Obras publicas
Disponibilidad de información	Si
Unidad de análisis	Obras Publicas
Cobertura	Municipal
Desagregación geográfica	Municipal
Desagregación por género, edad o condición de vulnerabilidad	Localidades con Problema de Infraestructura
Periodicidad de actualización	Anual
Fecha de publicación	15 días Posterior al Cierre de la Supervisión
Variable	Total De Obras Programadas Para Supervisión en 2025
Medio de verificación	Calendario de supervisiones
Nombre de la fuente información	Contraloría Municipal
Área responsable de la información	Contraloría Municipal
Disponibilidad de información	Si
Unidad de análisis	Obras Publicas
Cobertura	Municipal
Desagregación geográfica	Municipal
Desagregación por género, edad o condición de vulnerabilidad	Localidades con Problema de Infraestructura
Periodicidad de actualización	Anual

Fecha de publicación	15 Días Posterior al Cierre de la Supervisión
-----------------------------	---

Indicador	Eficiente Seguimiento a las Supervisiones.
Variable	Total De Obras En Ejecución En El Periodo
Medio de verificación	Control de obras publicas
Nombre de la fuente información	Control de obras publicas
Área responsable de la información	Dirección Obras publicas
Disponibilidad de información	Si
Unidad de análisis	Seguimiento De Recomendaciones
Cobertura	Municipal
Desagregación geográfica	Municipal
Desagregación por género, edad o condición de vulnerabilidad	Localidades Con Problema De Infraestructura
Periodicidad de actualización	Trimestral
Fecha de publicación	15 Días Posterior Al Cierre De Auditoria
Variable	Total De Obras Programas Para Ejecución En El Periodo
Medio de verificación	Calendario de Obras Programadas
Nombre de la fuente información	Obras publicas
Área responsable de la información	Dirección Obras publicas
Disponibilidad de información	Si
Unidad de análisis	Seguimiento De Recomendaciones
Cobertura	Municipal
Desagregación geográfica	Municipal
Desagregación por género, edad o condición de vulnerabilidad	Localidades Con Problema De Infraestructura
Periodicidad de actualización	Trimestral
Fecha de publicación	15 Dias Posterior Al Cierre De Auditoria

Indicador	Porcentaje De Supervisiones Realizadas por el Órgano de Control Interno.
Variable	Total de proyectos de obras con observación por el OSFE
Medio de verificación	Actas de Sitio
Nombre de la fuente información	Contraloría Municipal
Área responsable de la información	Contraloría Municipal

Disponibilidad de información	Si
Unidad de análisis	Normativa
Cobertura	Municipal
Desagregación geográfica	Municipal
Desagregación por género, edad o condición de vulnerabilidad	Localidades Con Problema De Infraestructura
Periodicidad de actualización	Semestral
Fecha de publicación	15 Días Posterior al Cierre de la Supervisión
Variable	Total de proyectos Auditados por el OSFE
Medio de verificación	Actas de sitio
Nombre de la fuente información	Contraloría Municipal
Área responsable de la información	Contraloría Municipal
Disponibilidad de información	Si
Unidad de análisis	Normativa
Cobertura	Municipal
Desagregación geográfica	Municipal
Desagregación por género, edad o condición de vulnerabilidad	Localidades con Problema de Infraestructura
Periodicidad de actualización	Semestral
Fecha de publicación	15 Días Posterior al Cierre de la Supervisión

Indicador	Este indicador mide la cantidad de supervisiones internas realizadas.
Variable	Total De Obras supervisadas en el trimestre
Medio de verificación	control interno de supervisiones
Nombre de la fuente información	Contraloria Municipal
Área responsable de la información	Contraloria Municipal
Disponibilidad de información	Si
Unidad de análisis	Cumplimiento de las Normativas
Cobertura	Municipal
Desagregación geográfica	Municipal
Desagregación por género, edad o condición de vulnerabilidad	Localidades con Problema de Infraestructura
Periodicidad de actualización	Trimestral
Fecha de publicación	15 días Posterior al Cierre
Variable	Total De Obras realizadas en el trimestre
Medio de verificación	Control de obras publicas
Nombre de la fuente información	Contraloría Municipal

Área responsable de la información	Contraloría Municipal
Disponibilidad de información	Si
Unidad de análisis	Cumplimiento de las Normativas
Cobertura	Municipal
Desagregación geográfica	Municipal
Desagregación por género, edad o condición de vulnerabilidad	Localidades con Problema de Infraestructura
Periodicidad de actualización	Trimestral
Fecha de publicación	15 días Posterior al Cierre de Auditoría

Indicador	Revisión Física de las Obras en Ejecución
Variable	Total De Observaciones anual en 2025
Medio de verificación	Control interno de Observaciones
Nombre de la fuente información	Contraloría Municipal
Área responsable de la información	Contraloría Municipal
Disponibilidad de información	Si
Unidad de análisis	Cumplimiento de las Normativas
Cobertura	Municipal
Desagregación geográfica	Municipal
Desagregación por género, edad o condición de vulnerabilidad	Localidades con Problema de Infraestructura
Periodicidad de actualización	Anual
Fecha de publicación	15 días Posterior al Cierre
Variable	Total De Observaciones anual en 2024
Medio de verificación	Control interno de Observaciones
Nombre de la fuente información	Contraloría Municipal
Área responsable de la información	Contraloría Municipal
Disponibilidad de información	Si
Unidad de análisis	Cumplimiento de las Normativas
Cobertura	Municipal
Desagregación geográfica	Municipal
Desagregación por género, edad o condición de vulnerabilidad	Localidades con Problema de Infraestructura
Periodicidad de actualización	Anual
Fecha de publicación	15 días Posterior al Cierre de Auditoría

Indicador	Revisión Física de las Obras en Ejecución
Variable	Total de obras que recibieron supervisión documental en el semestre
Medio de verificación	Control de obras
Nombre de la fuente información	Contraloría Municipal
Área responsable de la información	Contraloría Municipal
Disponibilidad de información	Si
Unidad de análisis	Cumplimiento de las Normativas
Cobertura	Municipal
Desagregación geográfica	Municipal
Desagregación por género, edad o condición de vulnerabilidad	Localidades con Problema de Infraestructura
Periodicidad de actualización	Semestral
Fecha de publicación	15 días Posterior al Cierre
Variable	Total obras programadas para supervisión documental en el semestre
Medio de verificación	Calendario de supervisiones
Nombre de la fuente información	Contraloría Municipal
Área responsable de la información	Contraloría Municipal
Disponibilidad de información	Si
Unidad de análisis	Cumplimiento de las Normativas
Cobertura	Municipal
Desagregación geográfica	Municipal
Desagregación por género, edad o condición de vulnerabilidad	Localidades con Problema de Infraestructura
Periodicidad de actualización	Semestral
Fecha de publicación	15 días Posterior al Cierre de Auditoría

14 INFORMES DE DESEMPEÑO.

13.4 Periodos de avance y áreas responsables.

Formato 15. Informes de desempeño

ENTE PUBLICO:

MML-MIR (programa presupuestario):

MODALIDAD:

UR:

MUNICIPIO DE CUNDUACAN

O004.- FISCALIZACION

O.- APOYO A LA FUNCIÓN PÚBLICA Y MEJORAMIENTO DE LA GESTION

Contraloría Municipal

Nombre del reporte	Periodicidad	Responsable de la integración
Avance trimestral de indicadores de programas presupuestarios	trimestral	Contraloría Municipal y Dirección programación
Anexo de resultados de los programas presupuestarios de la cuenta pública (indicadores y estadísticas)	trimestrales	Dirección de Finanzas y Dirección programación
Informe de gobierno	Anual	Presidencia y secretaria del Ayuntamiento.
Otros:		



CUNDUACÁN
GRANDEZA Y DIGNIDAD
2024-2027



2025
AÑO DE LA
Mujer
Indígena

EXPEDIENTE 0004.- FISCALIZACION DE LA MATRIZ DE INDICADORES DE RESULTADOS, ELABORADO POR LA CONTRALORIA MUNICIPAL DEL AYUNTAMIENTO DE CUNDUACAN, TABASCO.

LIC. RODULFO MORALES LAZARO

CONTRALOR MUNICIPAL

GOBIERNO DE CUNDUACÁN
40 AÑOS
DE GRANDEZA, HISTORIA Y DIGNIDAD